

Frequencies

Notes

Output Created	16-JUL-2021 14:14:53	
Comments		
Input	Data	SAN4 06 Bitirme Çalışması II 4 (Responses).sav
	Active Dataset	DataSet1
	Filter	<none>
	Weight	<none>
	Split File	<none>
	N of Rows in Working Data	6
	File	
Missing Value Handling	Definition of Missing	User-defined missing values are treated as missing.
	Cases Used	Statistics are based on all cases with valid data.
Syntax	FREQUENCIES VARIABLES=S1 S2 S3 S4 S5 S6 S7 S8 S9 S10 S11 S12 S13 S14 S15 S16 S17 S18 S19 S20 S21 S22 S23 S24 S25 S26 S27 S28 S29 S30 S31 S32 S33 S34 /BARChart PERCENT /ORDER=ANALYSIS.	
	Processor Time	00:00:05,53
	Elapsed Time	00:00:03,82
	Resources	

Statistics

		S1	S2	S3	S4	S5	S6	S7
N	Valid	6	6	6	6	6	6	6
	Missing	0	0	0	0	0	0	0

Statistics

		S8	S9	S10	S11	S12	S13	S14
N	Valid	6	6	6	6	6	6	6

Missing	0	0	0	0	0	0	0
---------	---	---	---	---	---	---	---

Statistics

		S15	S16	S17	S18	S19	S20	S21
N	Valid	6	6	6	6	6	6	6
	Missing	0	0	0	0	0	0	0

Statistics

		S22	S23	S24	S25	S26	S27	S28
N	Valid	6	6	6	6	6	6	6
	Missing	0	0	0	0	0	0	0

Statistics

		S29	S30	S31	S32	S33	S34
N	Valid	6	6	6	6	6	6
	Missing	0	0	0	0	0	0

Frequency Table

S1

		Frequency	Percent	Valid Percent	Cumulative Percent
Valid	Kararsızım	1	16,7	16,7	16,7
	Katılıyorum	5	83,3	83,3	100,0
	Total	6	100,0	100,0	

S2

		Frequency	Percent	Valid Percent	Cumulative Percent
Valid	Katılıyorum	6	100,0	100,0	100,0

S3

		Frequency	Percent	Valid Percent	Cumulative Percent
Valid	Katılıyorum	5	83,3	83,3	83,3
	Kesinlikle katılıyorum	1	16,7	16,7	100,0

Total	6	100,0	100,0
-------	---	-------	-------

S4

	Frequency	Percent	Valid Percent	Cumulative Percent
Katılıyorum	5	83,3	83,3	83,3
Valid Kesinlikle katılıyorum	1	16,7	16,7	100,0
Total	6	100,0	100,0	

S5

	Frequency	Percent	Valid Percent	Cumulative Percent
Katılıyorum	4	66,7	66,7	66,7
Valid Kesinlikle katılıyorum	2	33,3	33,3	100,0
Total	6	100,0	100,0	

S6

	Frequency	Percent	Valid Percent	Cumulative Percent
Katılmıyorum	1	16,7	16,7	16,7
Valid Katılıyorum	4	66,7	66,7	83,3
Valid Kesinlikle katılıyorum	1	16,7	16,7	100,0
Total	6	100,0	100,0	

S7

	Frequency	Percent	Valid Percent	Cumulative Percent
Kararsızım	1	16,7	16,7	16,7
Valid Katılıyorum	5	83,3	83,3	100,0
Total	6	100,0	100,0	

S8

	Frequency	Percent	Valid Percent	Cumulative Percent
Katılıyorum	5	83,3	83,3	83,3
Valid Kesinlikle katılıyorum	1	16,7	16,7	100,0
Total	6	100,0	100,0	

S9

	Frequency	Percent	Valid Percent	Cumulative Percent
Katılıyorum	4	66,7	66,7	66,7
Valid Kesinlikle katılıyorum	2	33,3	33,3	100,0
Total	6	100,0	100,0	

S10

	Frequency	Percent	Valid Percent	Cumulative Percent
Katılıyorum	5	83,3	83,3	83,3
Valid Kesinlikle katılıyorum	1	16,7	16,7	100,0
Total	6	100,0	100,0	

S11

	Frequency	Percent	Valid Percent	Cumulative Percent
Katılıyorum	3	50,0	50,0	50,0
Valid Kesinlikle katılıyorum	3	50,0	50,0	100,0
Total	6	100,0	100,0	

S12

	Frequency	Percent	Valid Percent	Cumulative Percent
Katılıyorum	4	66,7	66,7	66,7
Valid Kesinlikle katılıyorum	2	33,3	33,3	100,0
Total	6	100,0	100,0	

S13

	Frequency	Percent	Valid Percent	Cumulative Percent
Katılmıyorum	2	33,3	33,3	33,3
Valid Katılıyorum	4	66,7	66,7	100,0
Total	6	100,0	100,0	

S14

	Frequency	Percent	Valid Percent	Cumulative Percent
Katılıyorum	5	83,3	83,3	83,3
Valid Kesinlikle katılıyorum	1	16,7	16,7	100,0
Total	6	100,0	100,0	

S15

	Frequency	Percent	Valid Percent	Cumulative Percent
Katılıyorum	3	50,0	50,0	50,0
Valid Kesinlikle katılıyorum	3	50,0	50,0	100,0
Total	6	100,0	100,0	

S16

	Frequency	Percent	Valid Percent	Cumulative Percent
Kararsızım	1	16,7	16,7	16,7
Valid Katılıyorum	3	50,0	50,0	66,7
Kesinlikle katılıyorum	2	33,3	33,3	100,0
Total	6	100,0	100,0	

S17

	Frequency	Percent	Valid Percent	Cumulative Percent
Valid Katılıyorum	3	50,0	50,0	50,0

Kesinlikle katılıyorum	3	50,0	50,0	100,0
Total	6	100,0	100,0	

S18

	Frequency	Percent	Valid Percent	Cumulative Percent
Katılıyorum	3	50,0	50,0	50,0
Valid Kesinlikle katılıyorum	3	50,0	50,0	100,0
Total	6	100,0	100,0	

S19

	Frequency	Percent	Valid Percent	Cumulative Percent
Katılmıyorum	1	16,7	16,7	16,7
Valid Kararsızım	1	16,7	16,7	33,3
Katılıyorum	4	66,7	66,7	100,0
Total	6	100,0	100,0	

S20

	Frequency	Percent	Valid Percent	Cumulative Percent
Katılmıyorum	1	16,7	16,7	16,7
Valid Katılıyorum	5	83,3	83,3	100,0
Total	6	100,0	100,0	

S21

	Frequency	Percent	Valid Percent	Cumulative Percent
Katılmıyorum	1	16,7	16,7	16,7
Valid Katılıyorum	4	66,7	66,7	83,3
Kesinlikle katılıyorum	1	16,7	16,7	100,0
Total	6	100,0	100,0	

S22

	Frequency	Percent	Valid Percent	Cumulative Percent
Valid Katılmıyorum	1	16,7	16,7	16,7
Valid Katılıyorum	4	66,7	66,7	83,3
Valid Kesinlikle katılıyorum	1	16,7	16,7	100,0
Total	6	100,0	100,0	

S23

	Frequency	Percent	Valid Percent	Cumulative Percent
Valid Katılmıyorum	1	16,7	16,7	16,7
Valid Katılıyorum	4	66,7	66,7	83,3
Valid Kesinlikle katılıyorum	1	16,7	16,7	100,0
Total	6	100,0	100,0	

S24

	Frequency	Percent	Valid Percent	Cumulative Percent
Valid Katılıyorum	4	66,7	66,7	66,7
Valid Kesinlikle katılıyorum	2	33,3	33,3	100,0
Total	6	100,0	100,0	

S25

	Frequency	Percent	Valid Percent	Cumulative Percent
Valid Katılıyorum	3	50,0	50,0	50,0
Valid Kesinlikle katılıyorum	3	50,0	50,0	100,0
Total	6	100,0	100,0	

S26

	Frequency	Percent	Valid Percent	Cumulative Percent

	Katılıyorum	3	50,0	50,0	50,0
Valid	Kesinlikle katılıyorum	3	50,0	50,0	100,0
	Total	6	100,0	100,0	

S27

		Frequency	Percent	Valid Percent	Cumulative Percent
	Katılıyorum	3	50,0	50,0	50,0
Valid	Kesinlikle katılıyorum	3	50,0	50,0	100,0
	Total	6	100,0	100,0	

S28

		Frequency	Percent	Valid Percent	Cumulative Percent
	Katılıyorum	4	66,7	66,7	66,7
Valid	Kesinlikle katılıyorum	2	33,3	33,3	100,0
	Total	6	100,0	100,0	

S29

		Frequency	Percent	Valid Percent	Cumulative Percent
	Katılıyorum	4	66,7	66,7	66,7
Valid	Kesinlikle katılıyorum	2	33,3	33,3	100,0
	Total	6	100,0	100,0	

S30

		Frequency	Percent	Valid Percent	Cumulative Percent
	Katılıyorum	4	66,7	66,7	66,7
Valid	Kesinlikle katılıyorum	2	33,3	33,3	100,0
	Total	6	100,0	100,0	

S31

	Frequency	Percent	Valid Percent	Cumulative Percent
Katılıyorum	3	50,0	50,0	50,0
Valid Kesinlikle katılıyorum	3	50,0	50,0	100,0
Total	6	100,0	100,0	

S32

	Frequency	Percent	Valid Percent	Cumulative Percent
Katılıyorum	3	50,0	50,0	50,0
Valid Kesinlikle katılıyorum	3	50,0	50,0	100,0
Total	6	100,0	100,0	

S33

	Frequency	Percent	Valid Percent	Cumulative Percent
Katılıyorum	4	66,7	66,7	66,7
Valid Kesinlikle katılıyorum	2	33,3	33,3	100,0
Total	6	100,0	100,0	

S34

	Frequency	Percent	Valid Percent	Cumulative Percent
Katılıyorum	3	50,0	50,0	50,0
Valid Kesinlikle katılıyorum	3	50,0	50,0	100,0
Total	6	100,0	100,0	

Bar Chart

Bu ders, ařađıdaki program ıktılarının kazandırılmasında ne kadar katkı sağlamaktadır? [Sanat Tarihi alanı ile ilgili konularda sözlü ve yazılı etkin iletişim kurma ve bu konulara ilişkin özüm önerilerini aktarabilme becerisi]

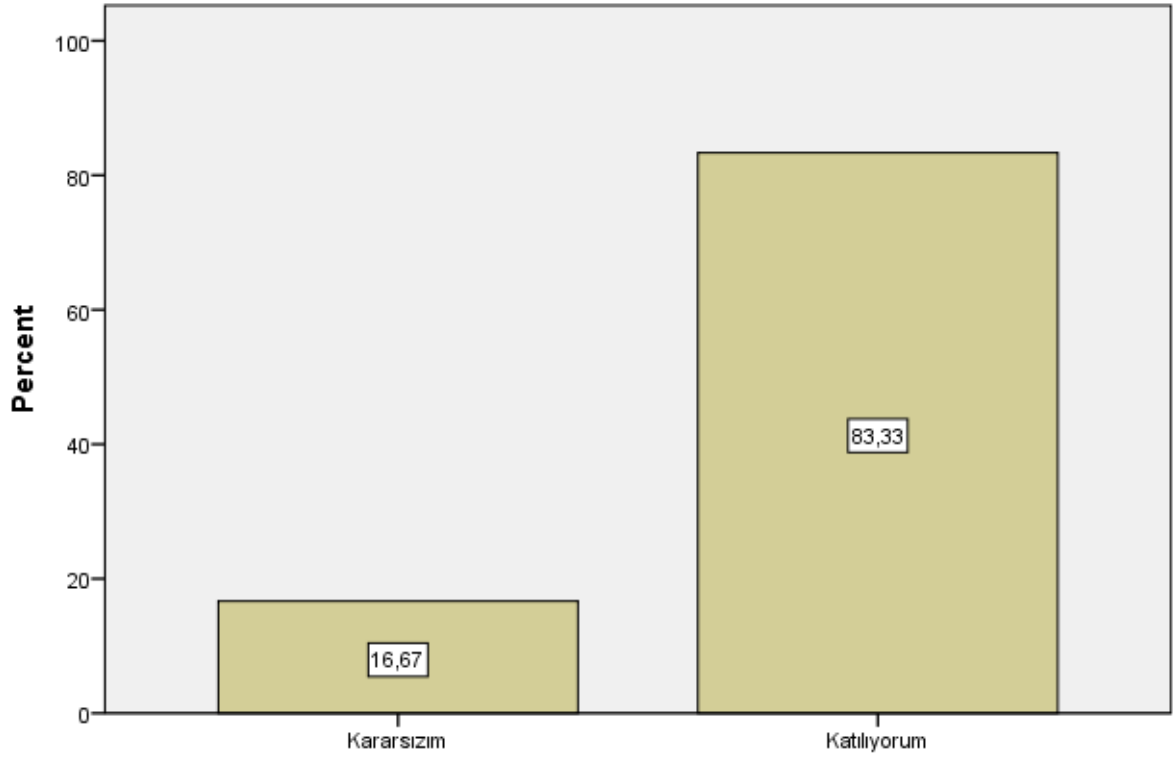

Bu ders, ařađıdaki program ıktılarının kazandırılmasında ne kadar katkı sağlamaktadır? [Sanat Tarihi alanında yeterli bilgiye sahip olma ve uygulama alanlarındaki problemleri saptama, tanımlama, analiz etme ve özüm yöntemleri geliřtirebilme becerisi]

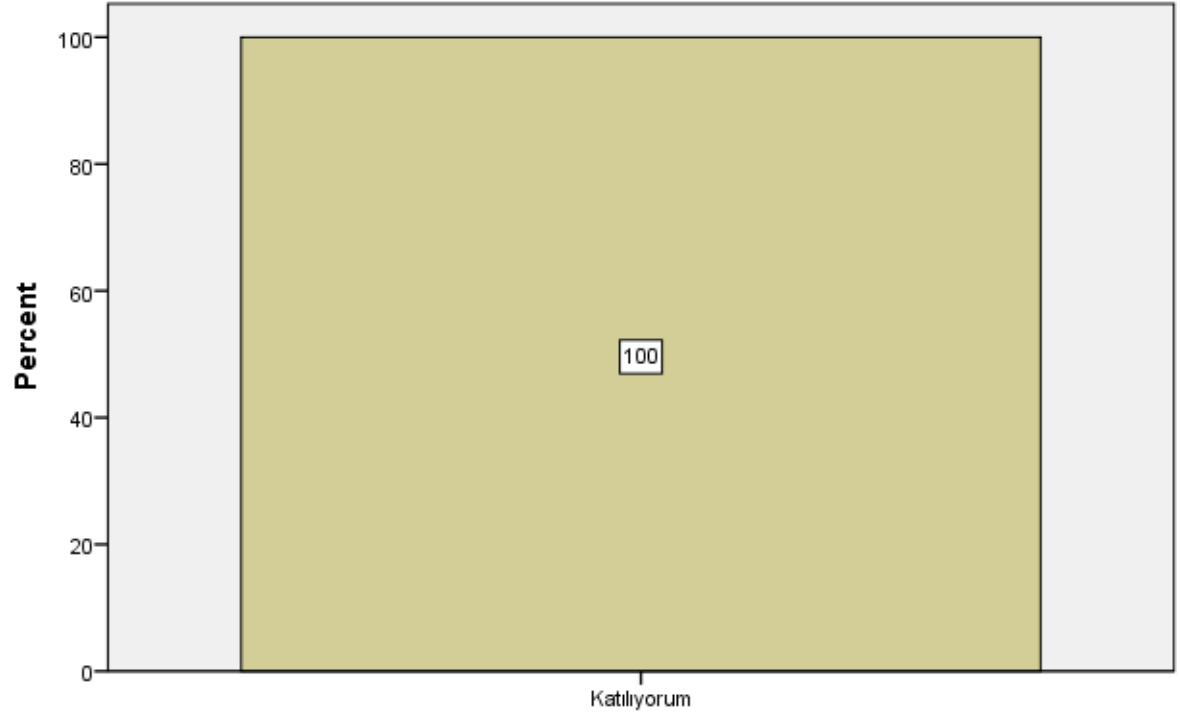

Bu ders, ařađıdaki program ıktılarının kazandırılmasında ne kadar katkı sağlamaktadır? [Bireysel ve grup olarak alanı ile ilgili alıřmaları disiplinli ve gerektiđinde sorumluluk alarak etkin yrtebilme]

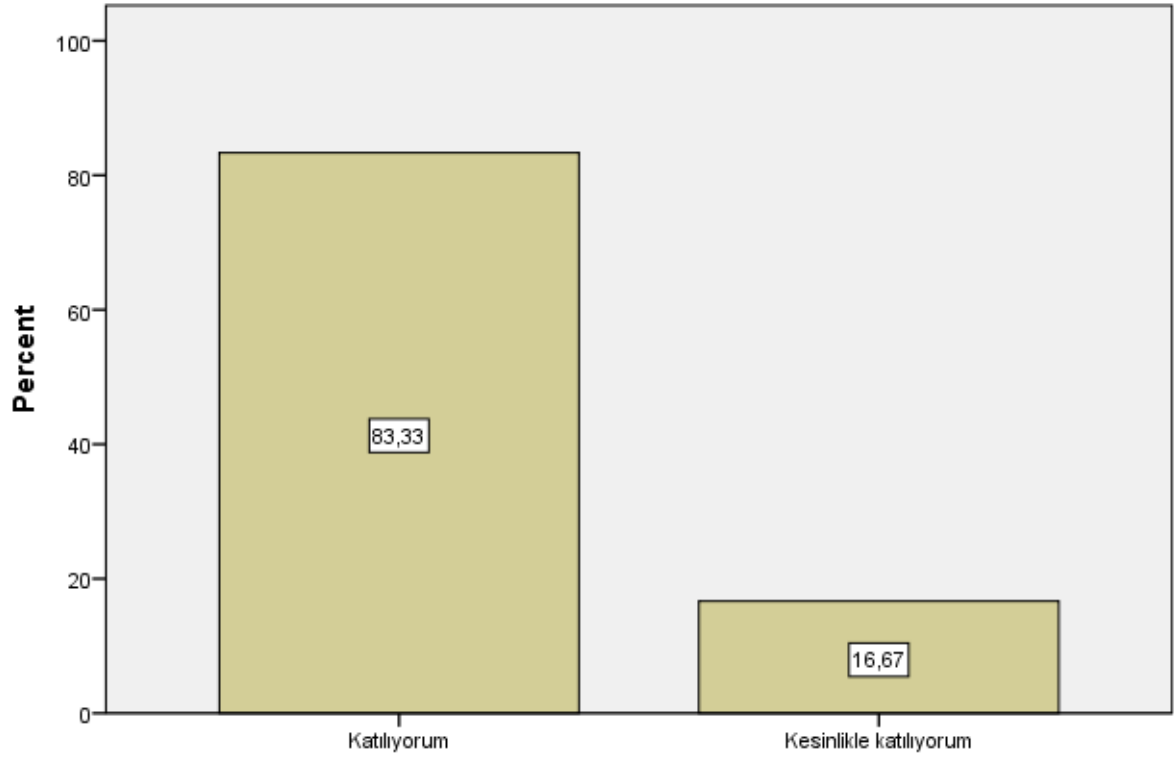

Bu ders, ařađıdaki program ıktılarının kazandırılmasında ne kadar katkı sağlamaktadır? [Sanat Tarihi ve uygulama alanlarındaki problemleri özmek için biliřim teknolojilerini etkin olarak kullanabilme]

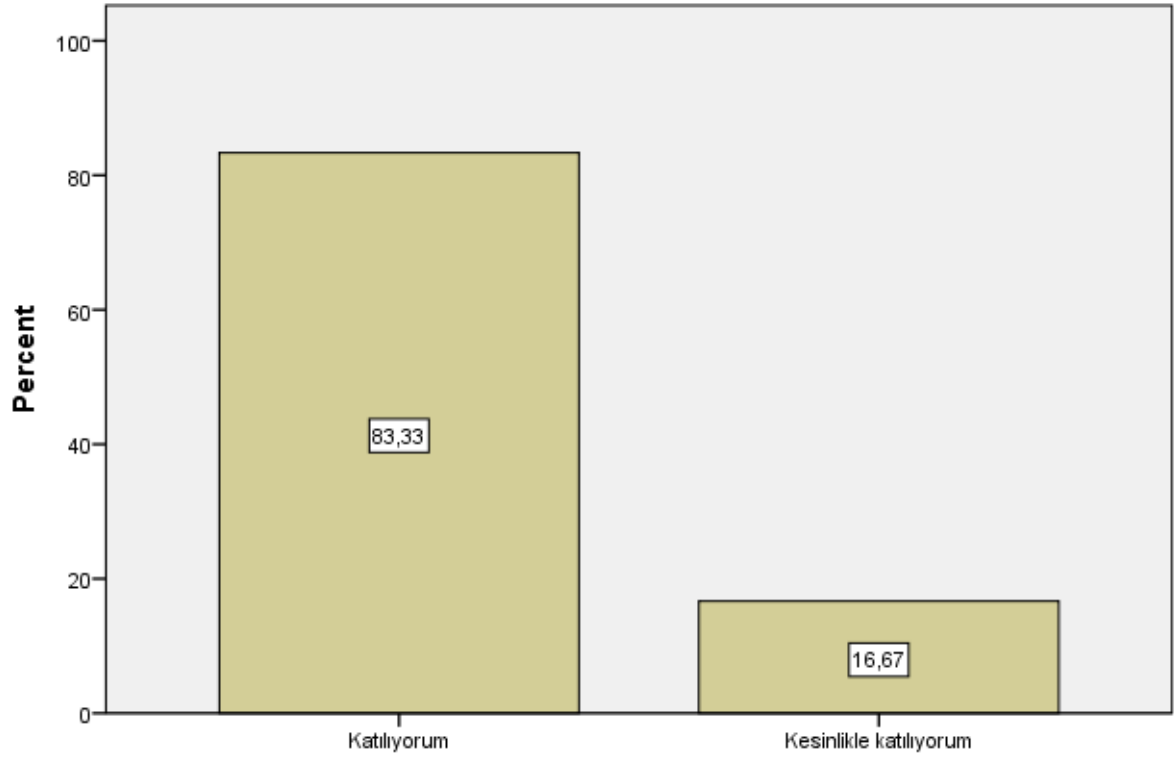

Bu ders, ařađıdaki program ıktılarının kazandırılmasında ne kadar katkı sađlamaktadır? [Sanat Tarihi ile ilgili arařtırmalarda ve faaliyetlerde bilimsel, kltrel, toplumsal ve mesleki etik deđerlere uygun hareket etme becerisi]

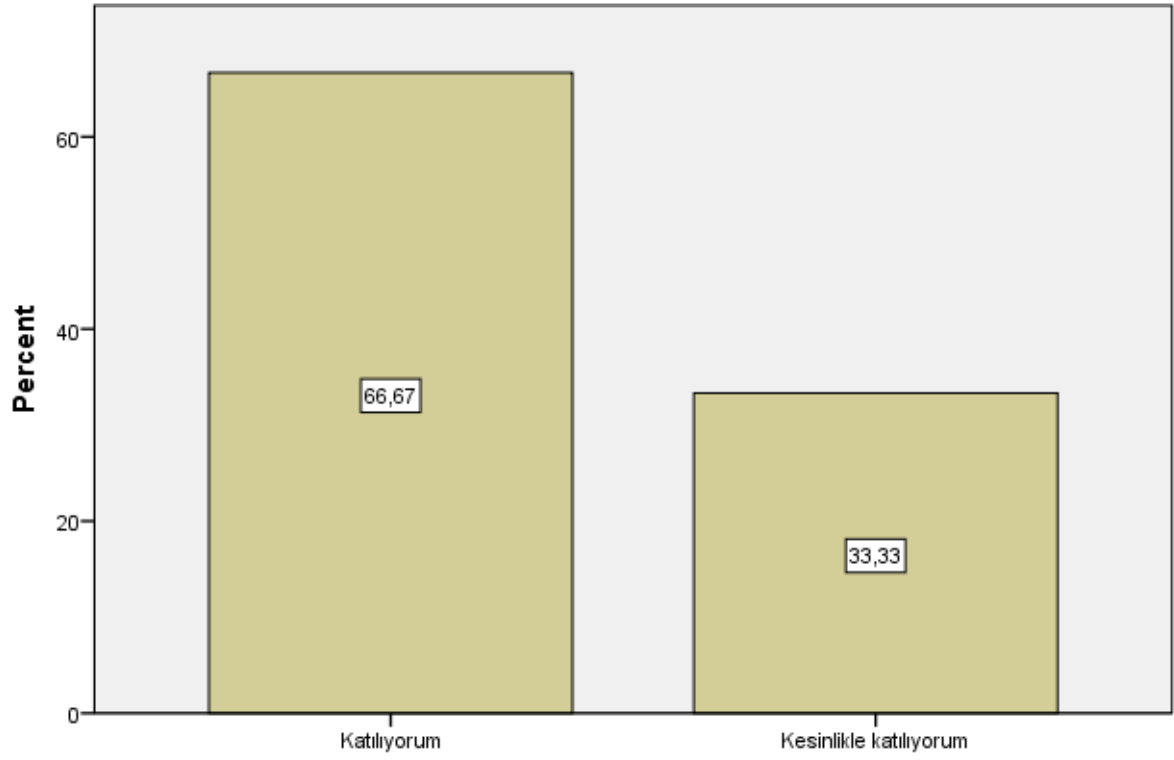

Bu ders, aşağıdaki program çıktılarının kazandırılmasında ne kadar katkı sağlamaktadır? [Alanı ile ilgili bilgiye ulaşabilecek ve problemleri çözebilecek düzeyde yabancı dil öğrenebilme]

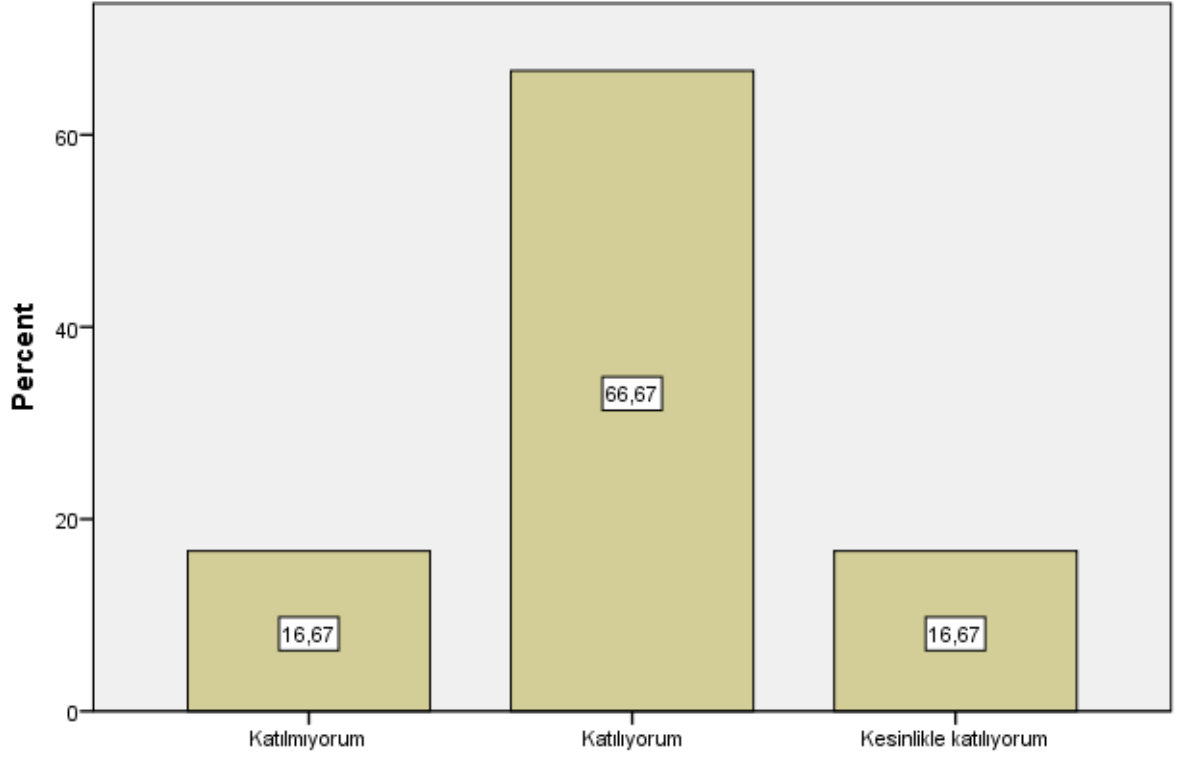

Bu ders, ařađıdaki program ıktılarının kazandırılmasında ne kadar katkı sağlamaktadır? [Sosyal ve toplumsal problemleri fark etme ve özüm geliřtirebilme]

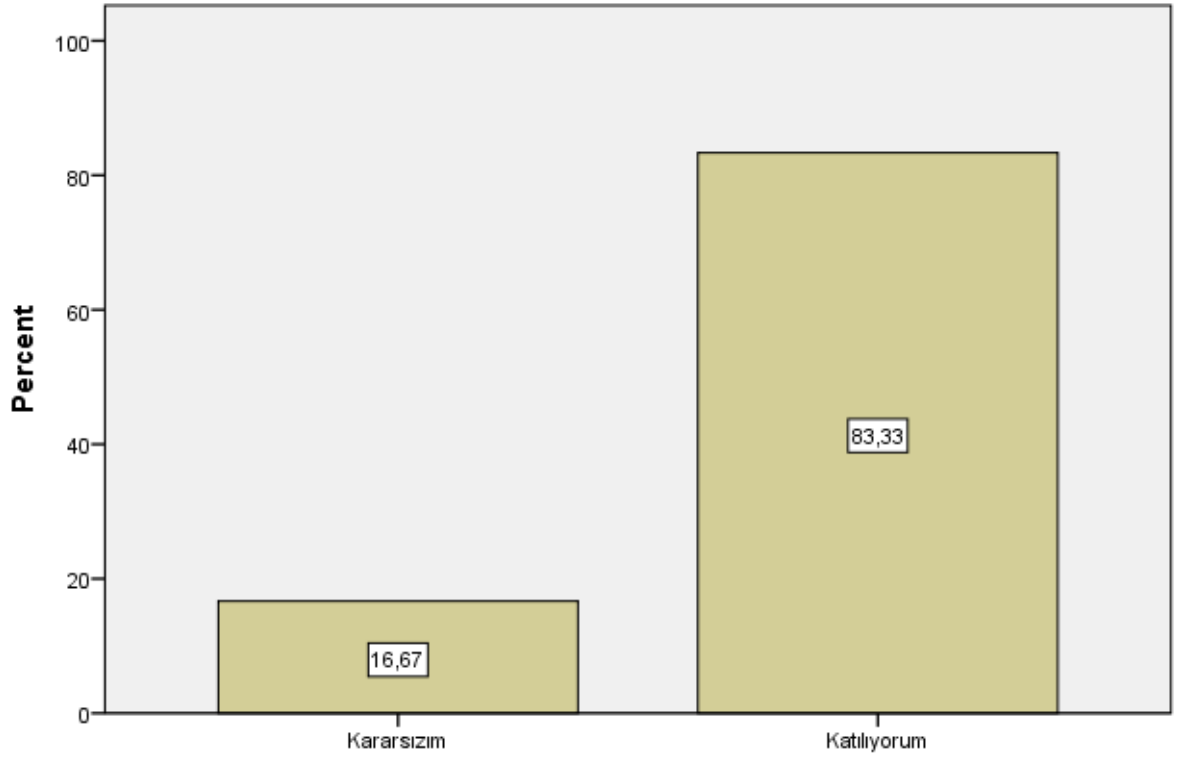

Bu ders, ařađıdaki program ıktılarının kazandırılmasında ne kadar katkı sağlamaktadır? [İlgi duyduđu alanda kendini geliřtirebilme]

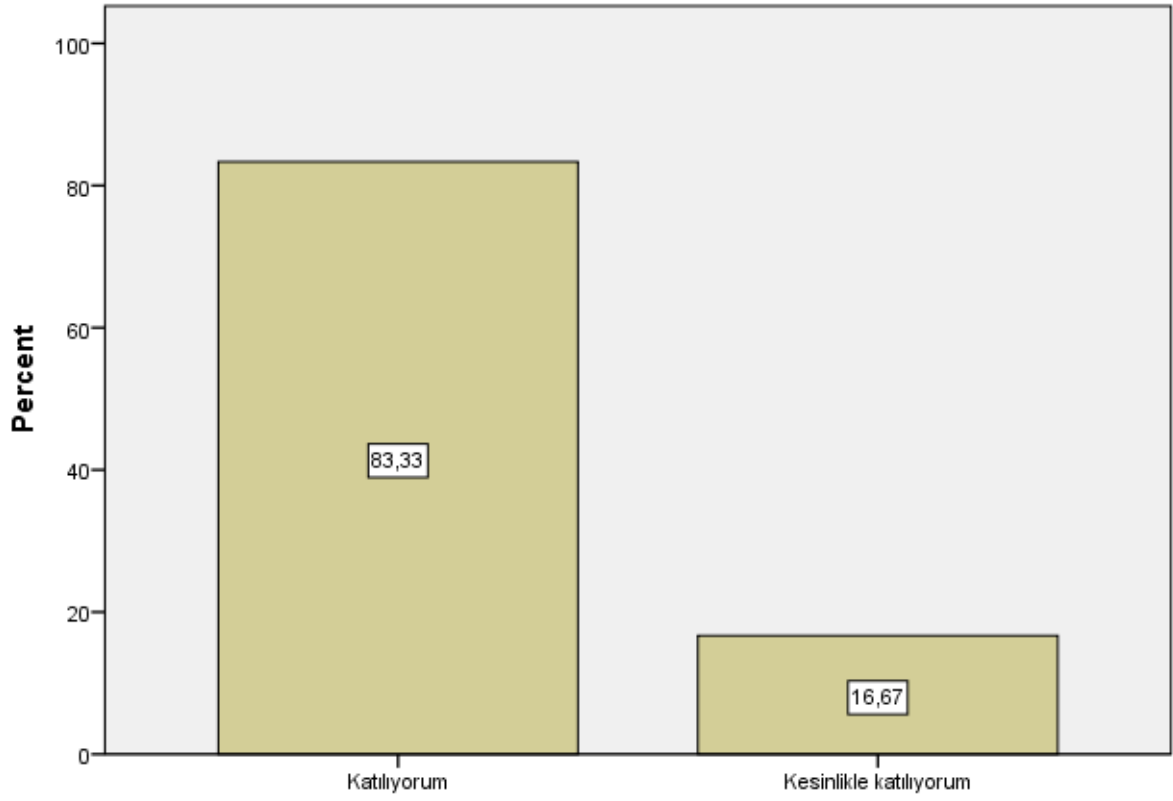

Dersin sorumlusu ile ilgili olarak [Derse hazırlıklı gelir.]

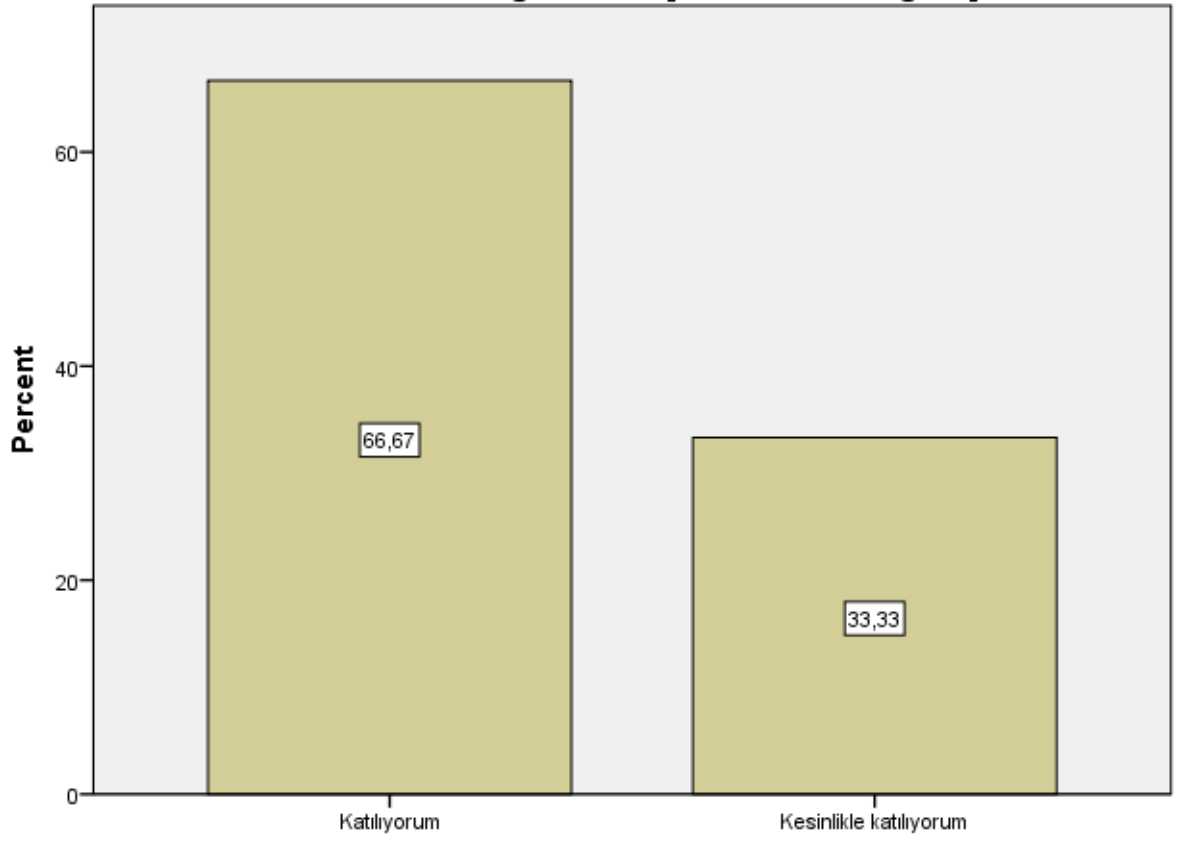

Dersin sorumlusu ile ilgili olarak [Ders zamanını etkin kullanır.]

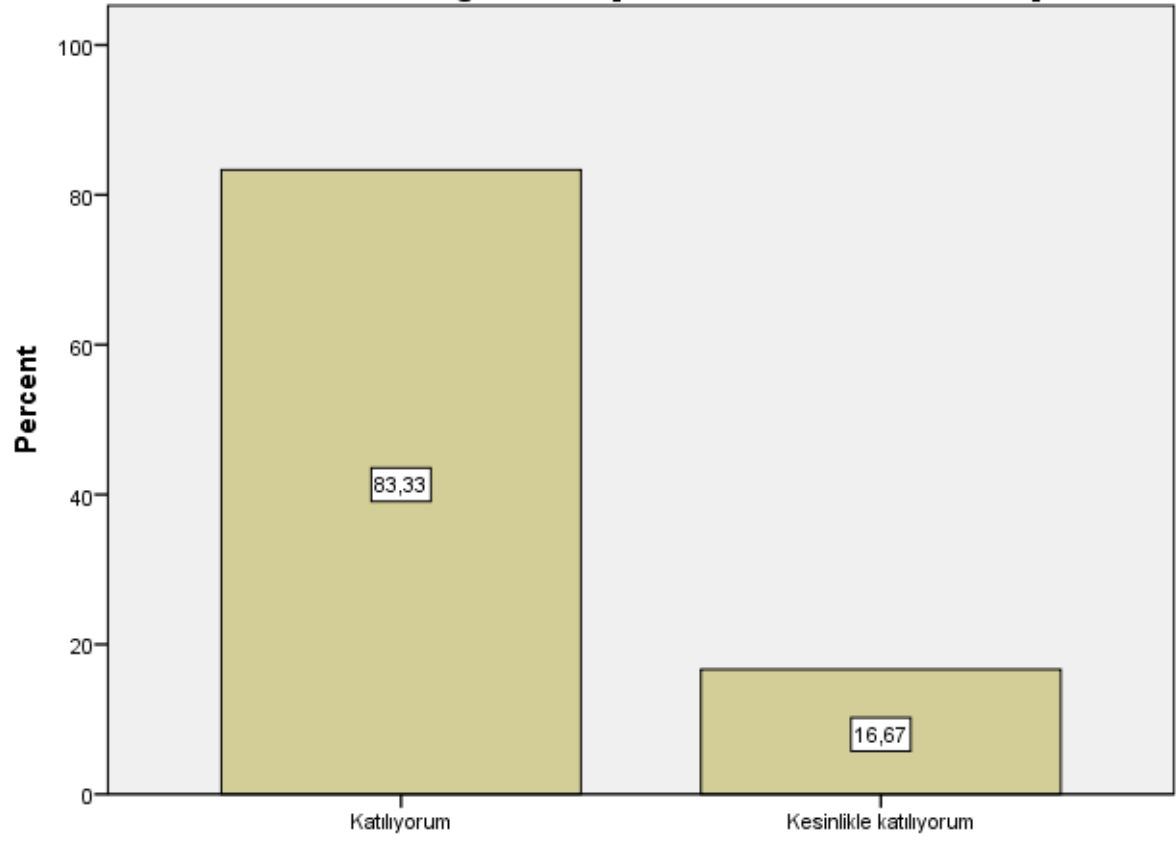

Dersin sorumlusu ile ilgili olarak [Anlattığı konuya hakimdir.]

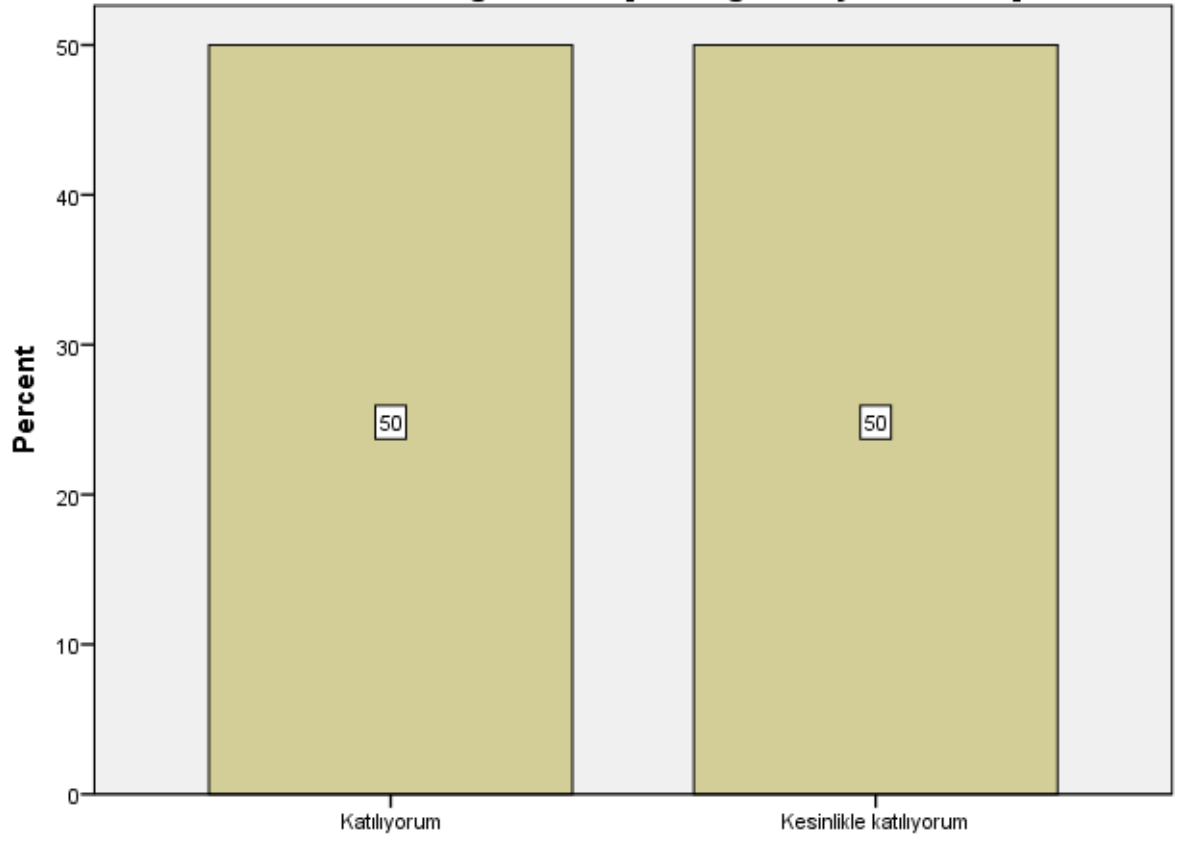

Dersin sorumlusu ile ilgili olarak [Dersi öğretmekte başarılıdır.]

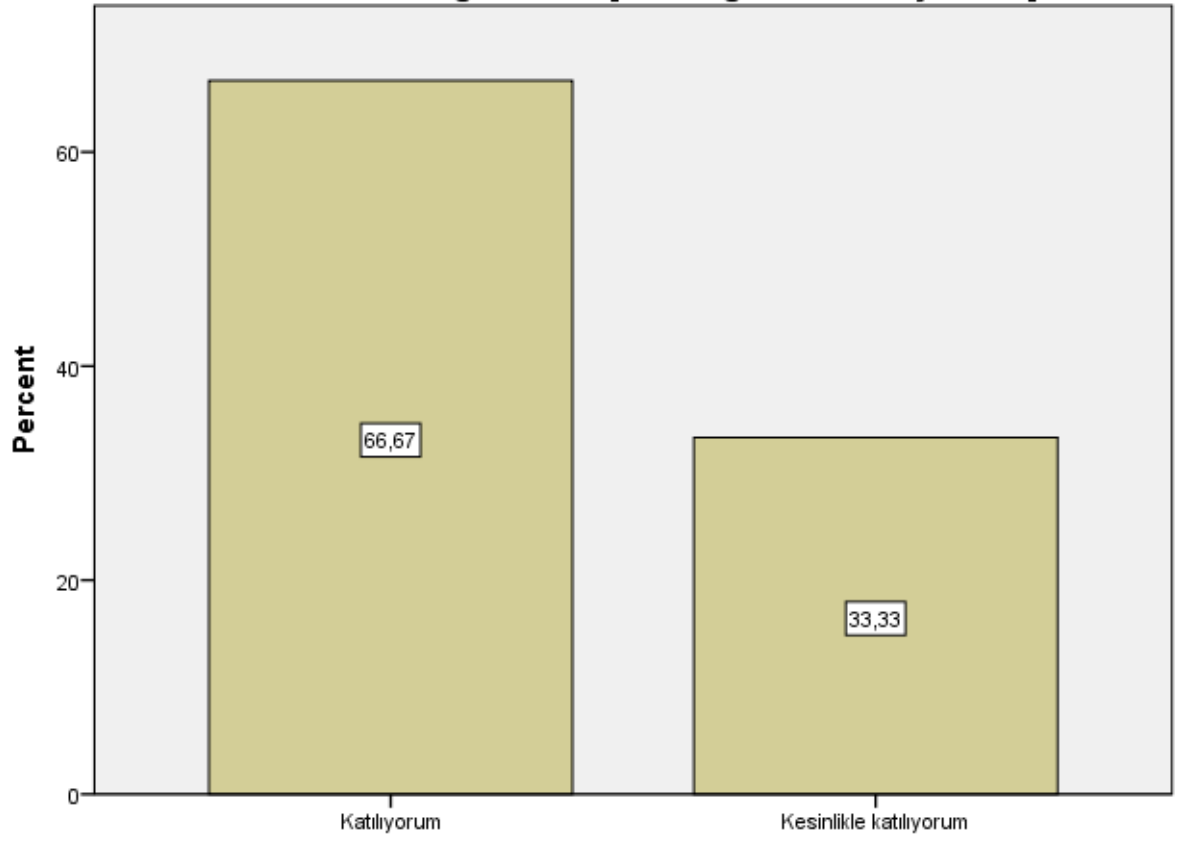

Dersin sorumlusu ile ilgili olarak [Dersi yüzeysel olarak işler.]

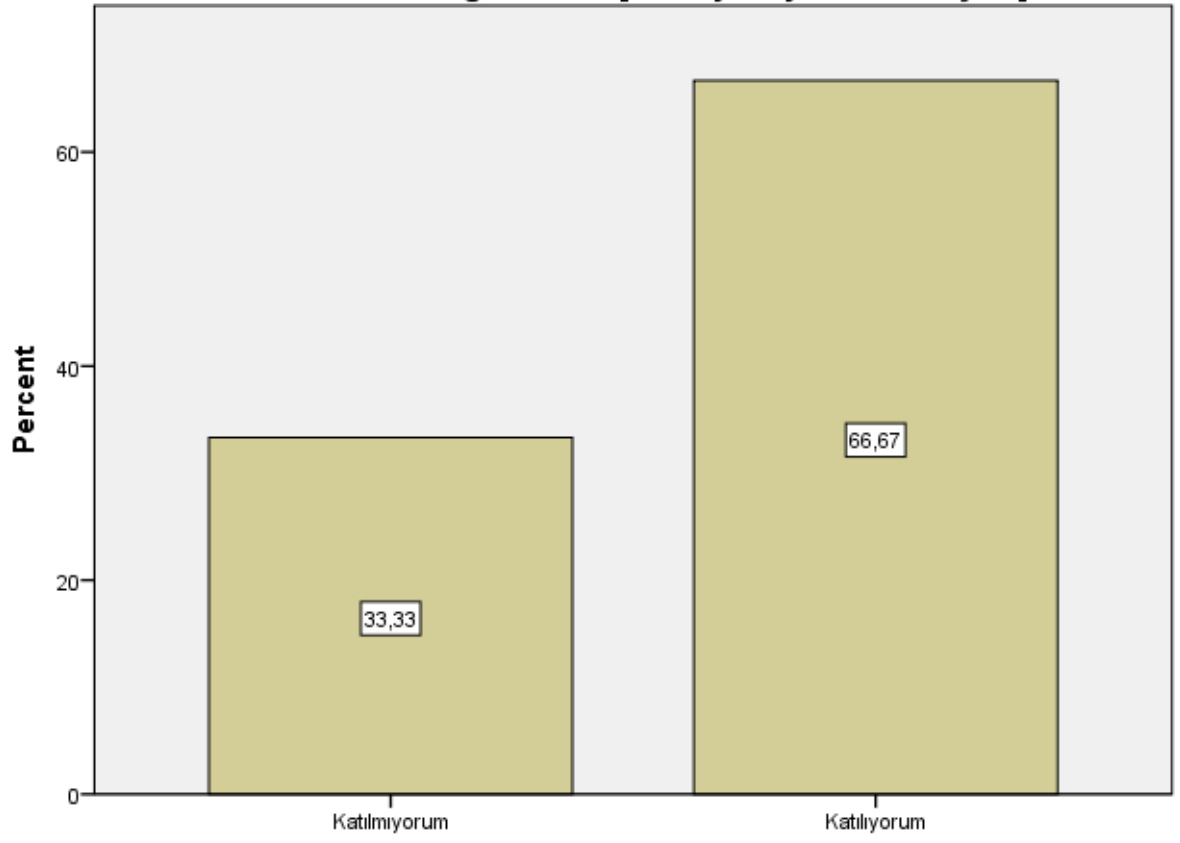

Dersin sorumlusu ile ilgili olarak [Öğrencilere karşı olumludur.]

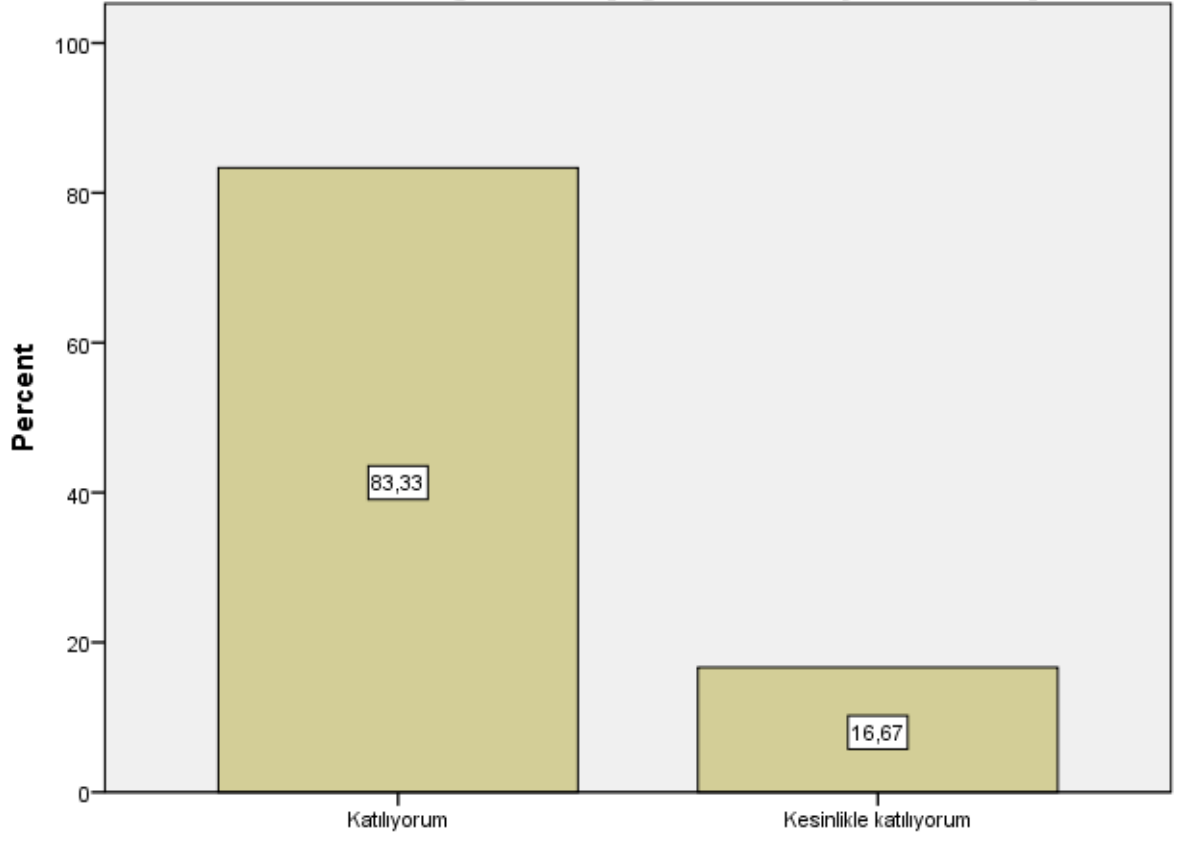

Dersin sorumlusu ile ilgili olarak [Öğrenciler arasında ayırım yapmaz.]

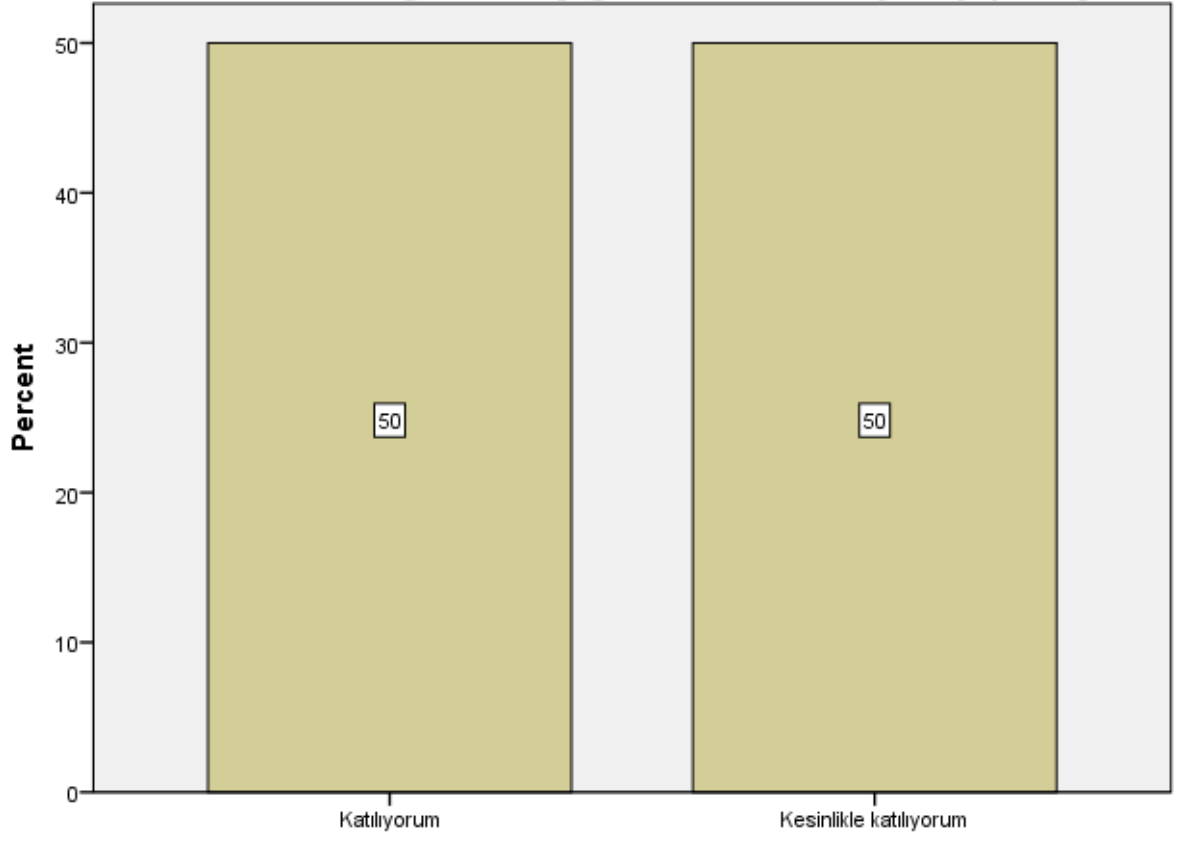

Dersin sorumlusu ile ilgili olarak [Ders saatleri dışında, dersle ilgili olarak öğrenciye zaman ayırır.]

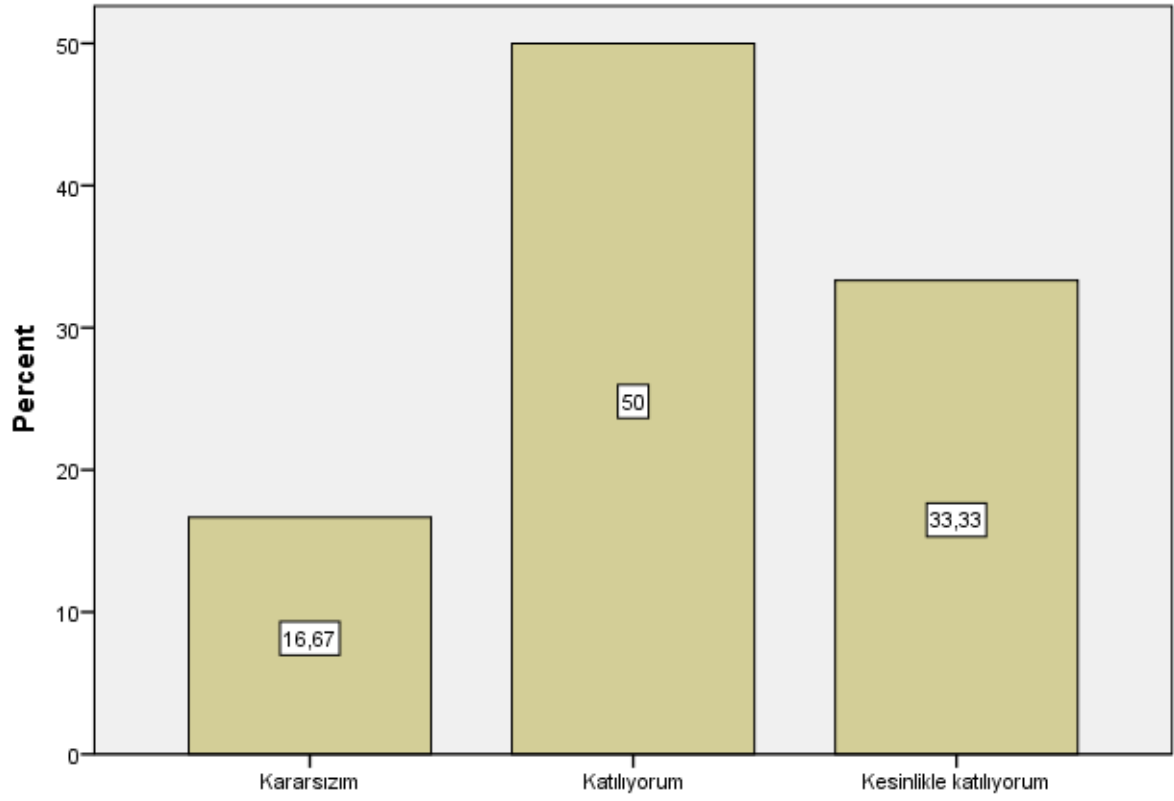

Dersin sorumlusu ile ilgili olarak [Sınav kağıdını incelemek için çekinmeden odasına gidebilirim.]

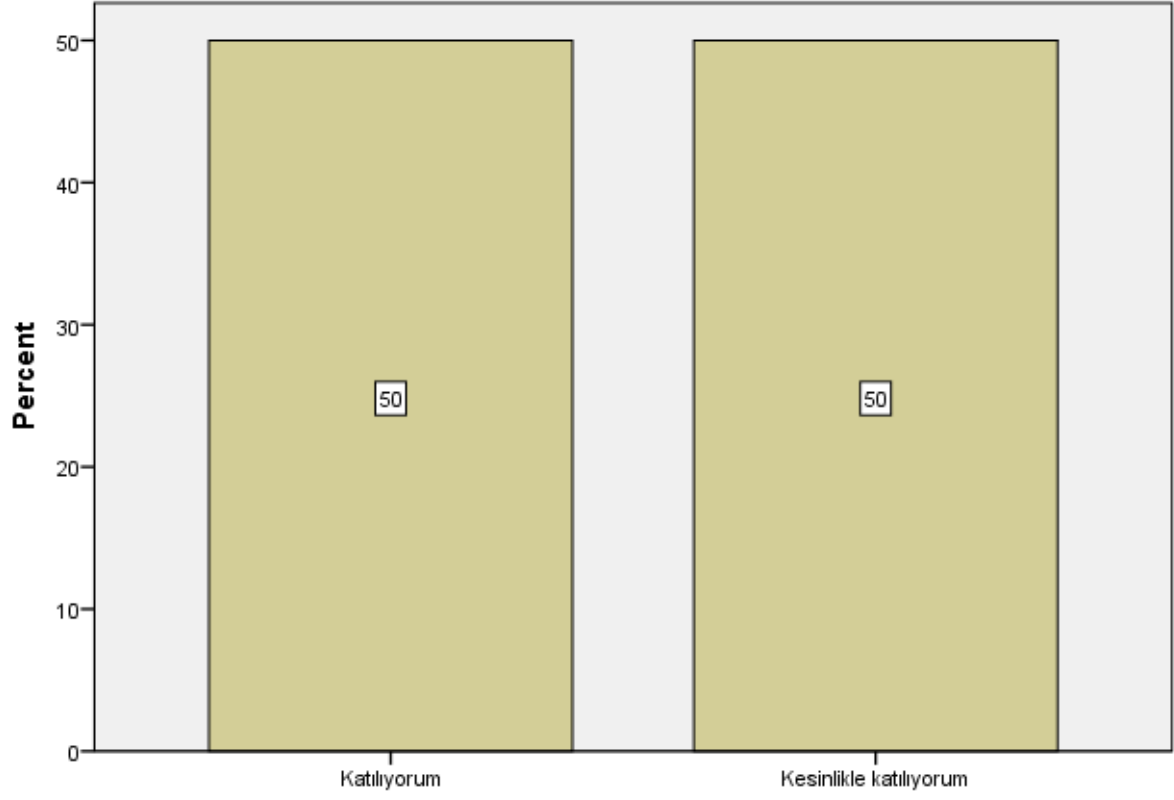

Dersin sorumlusu ile ilgili olarak [Ders sırasında çekinmeden soru sorabilirim.]



Ders ile ilgili olarak [Dönem başında dersin hedefi, içeriği ve öğrencilerden beklentiler açıklandı]

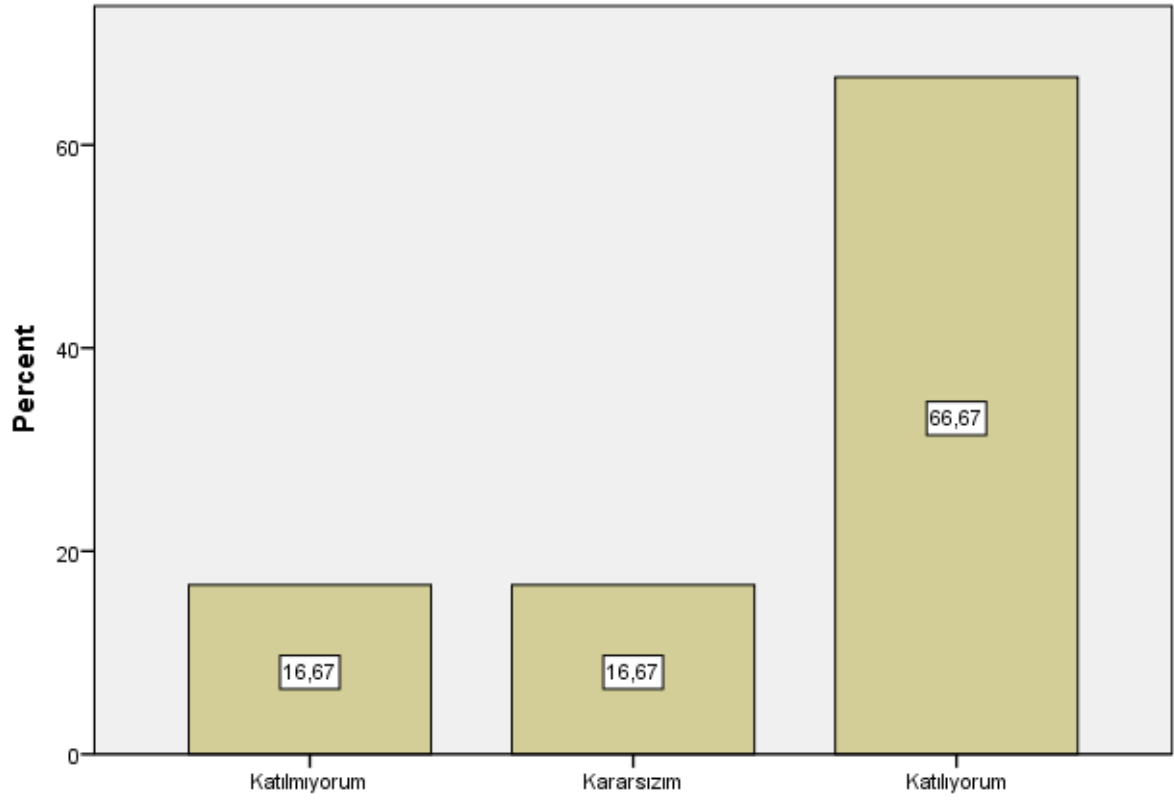

Ders ile ilgili olarak [Ders ile ilgili kaynaklar tanıtıldı]

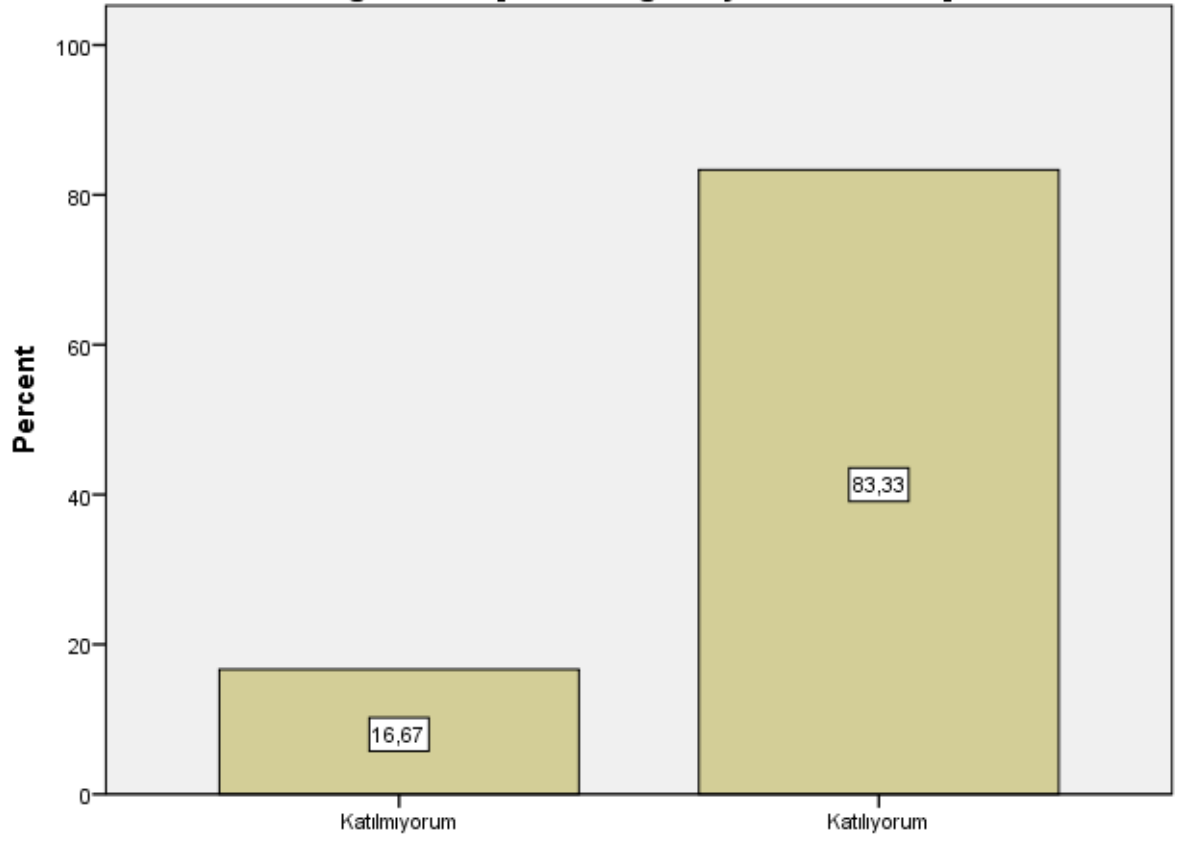

Ders ile ilgili olarak [Ders kapsamındaki konular işlendi]

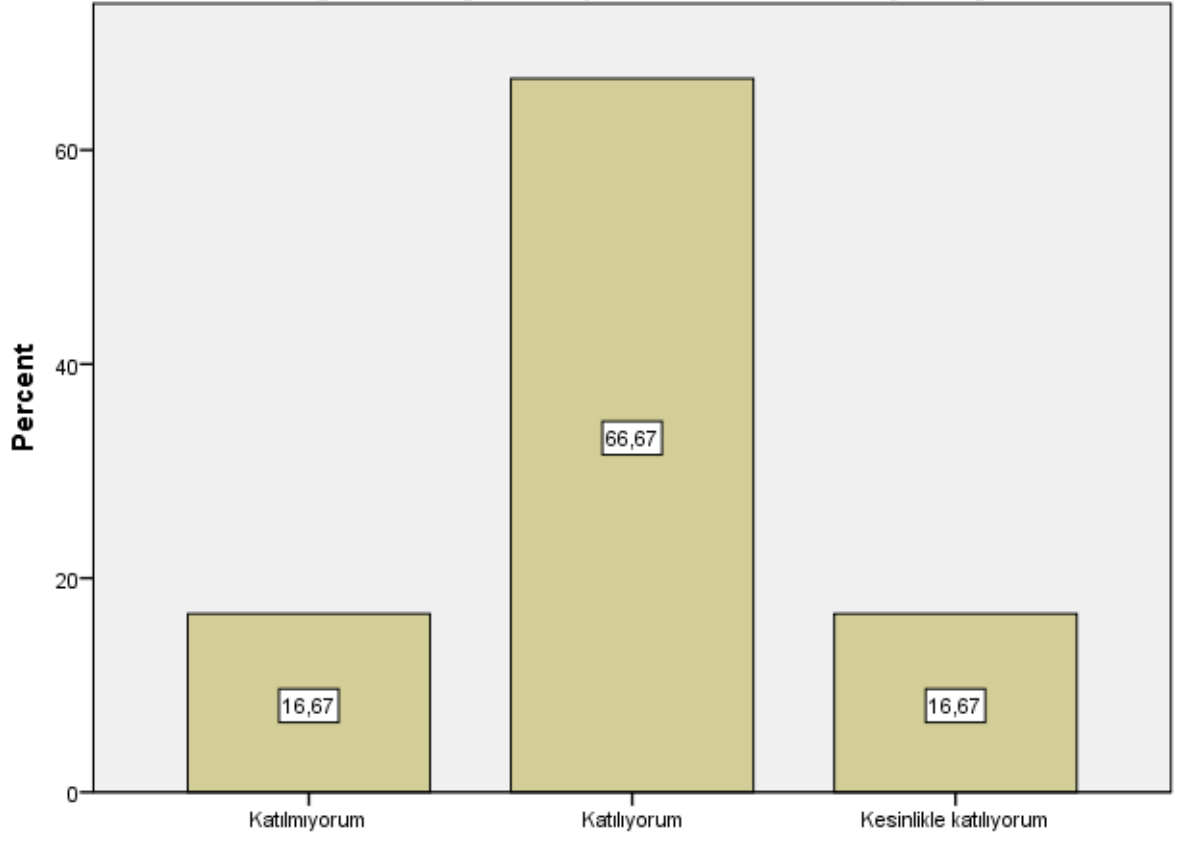

Ders ile ilgili olarak [Anlatılan konuların düzeyi bana uygundu]

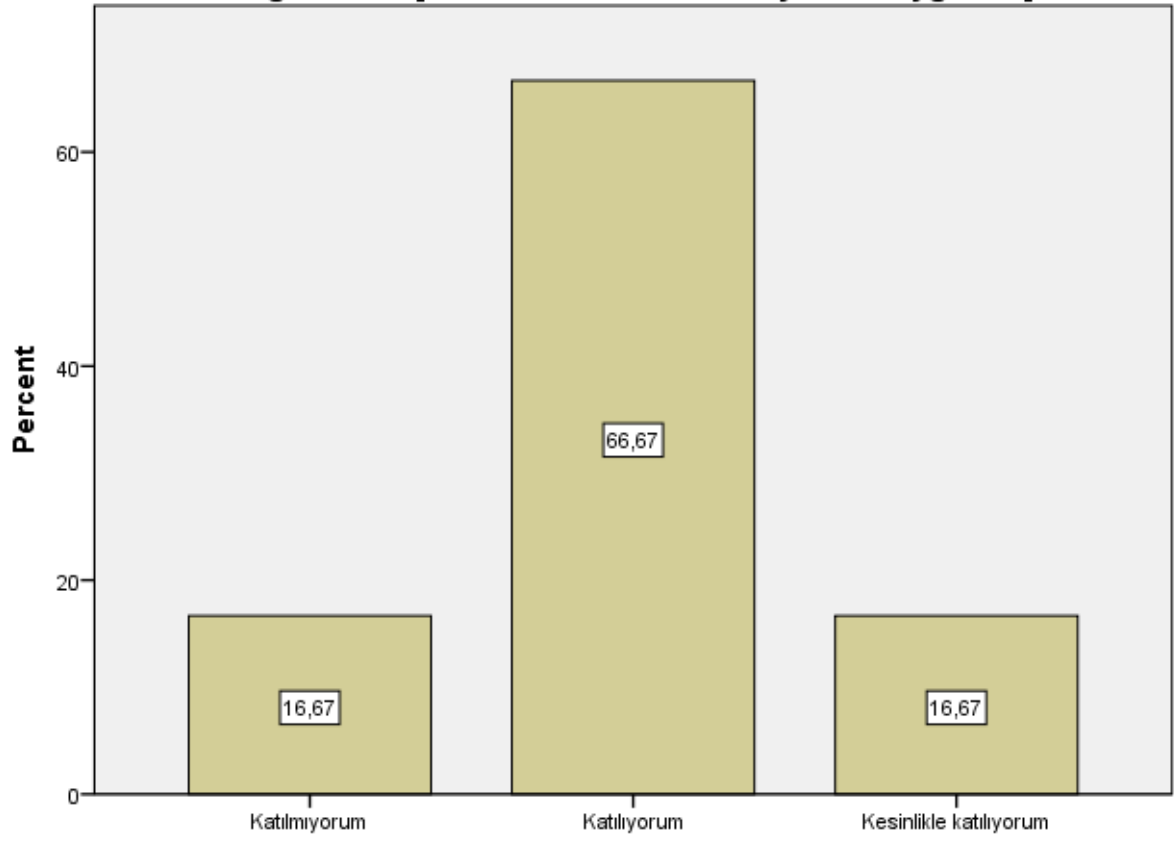

Ders ile ilgili olarak [Bu ders mesleğimde kullanabileceğim önemli bilgi ve becerileri kazandırdı.]

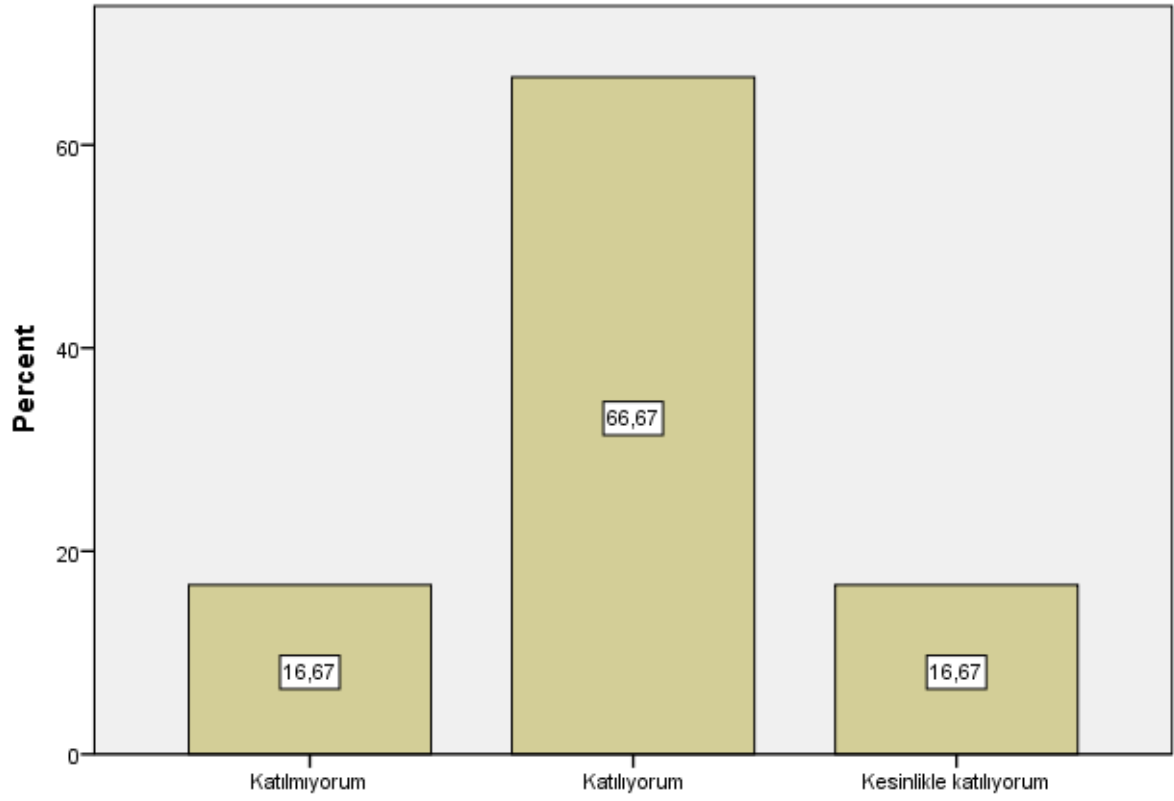

Değerlendirme [Sorular daha sonra tartışıldı ve yanıtlandı]

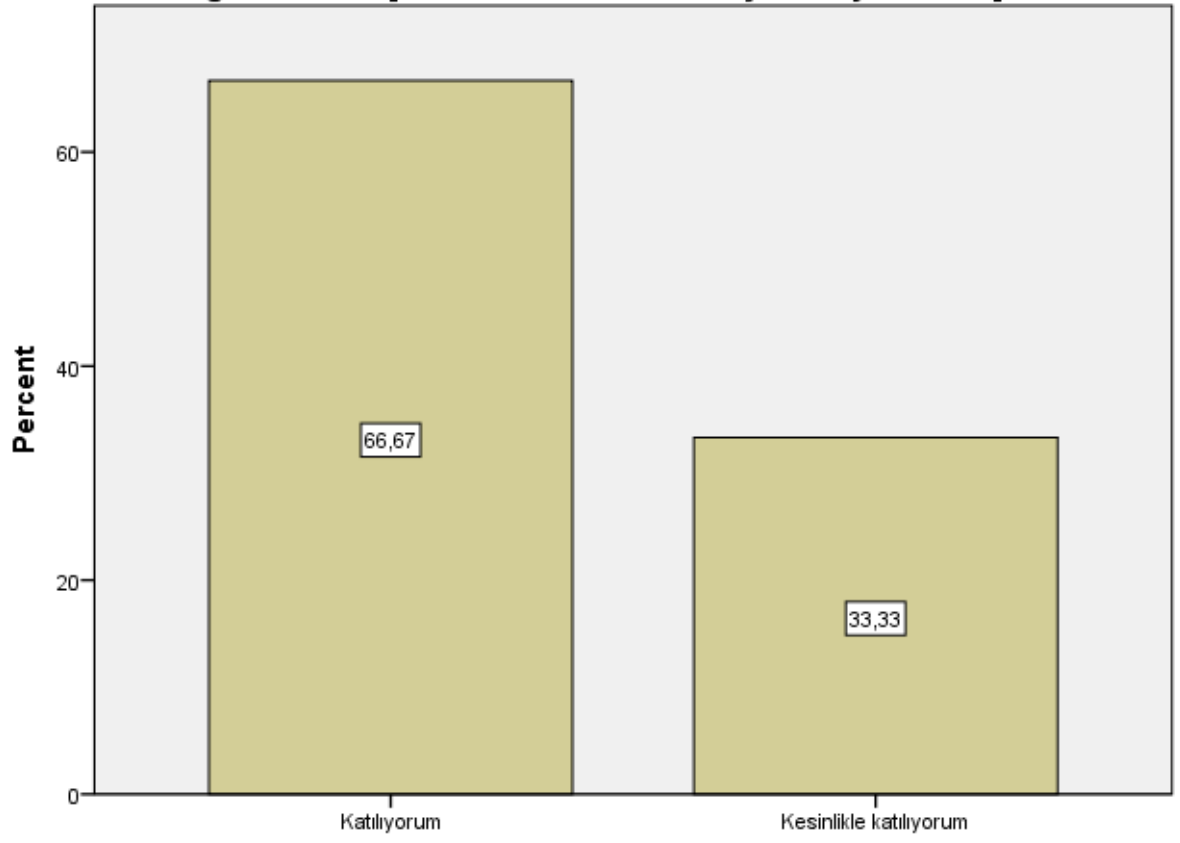

Değerlendirme [Sorular bilgi düzeyimi ölçmekteydi]

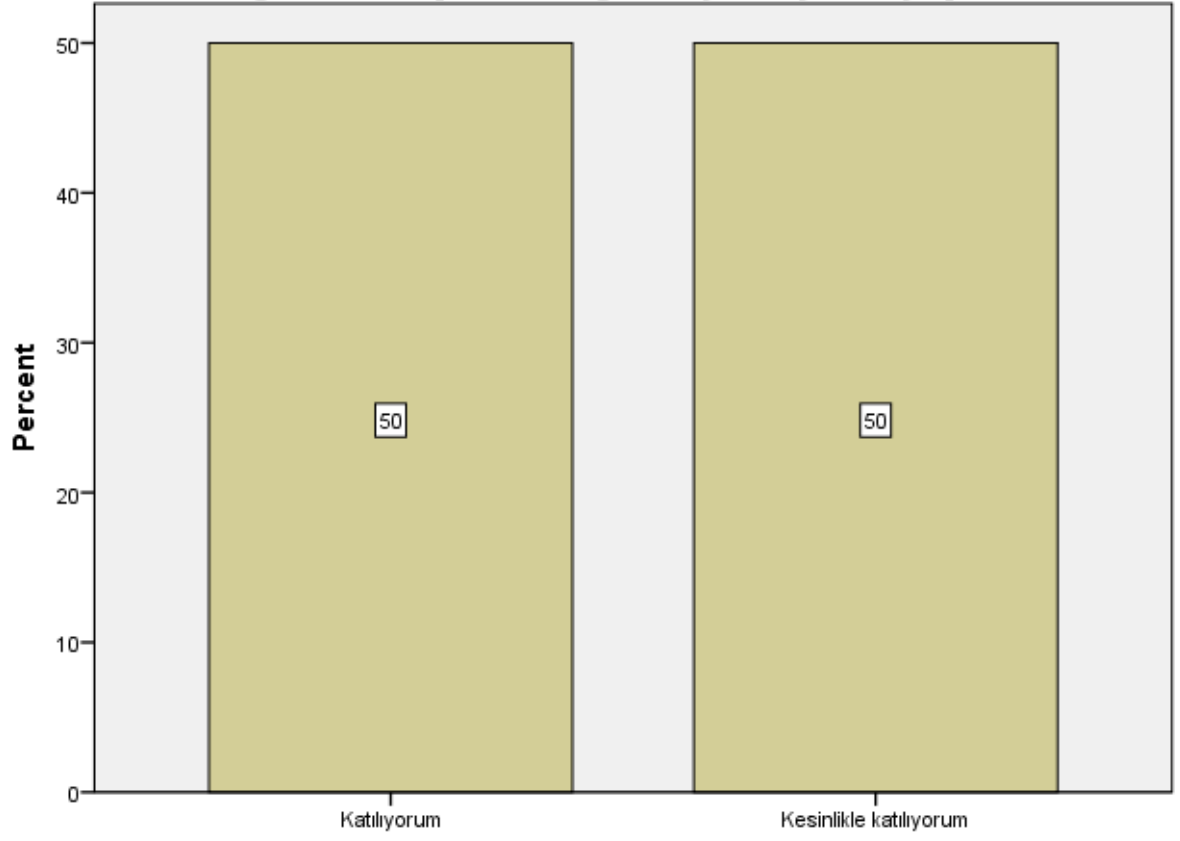

Değerlendirme [Sınav sonuçları adil bir şekilde puanlandı.]

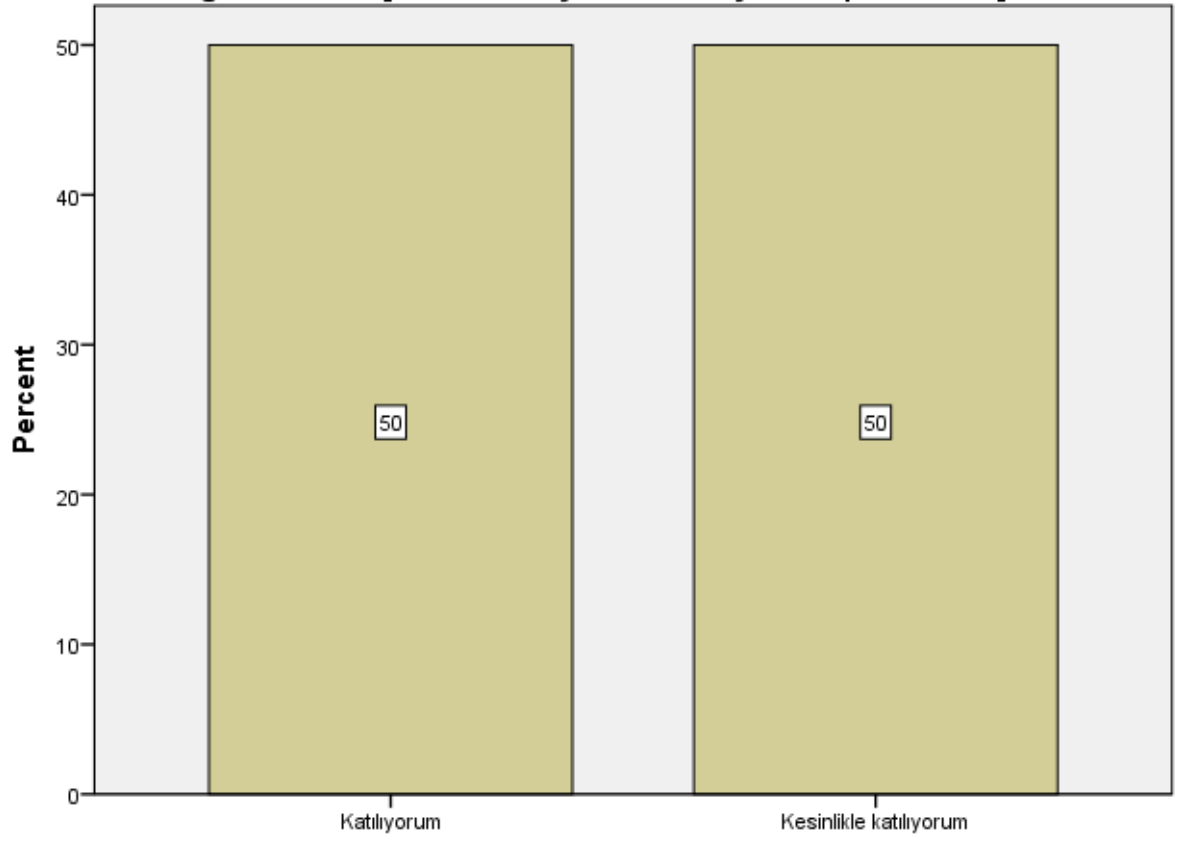

Görevli Araştırma Görevlisi Hakkında [Derse hazırlıklı gelir.]

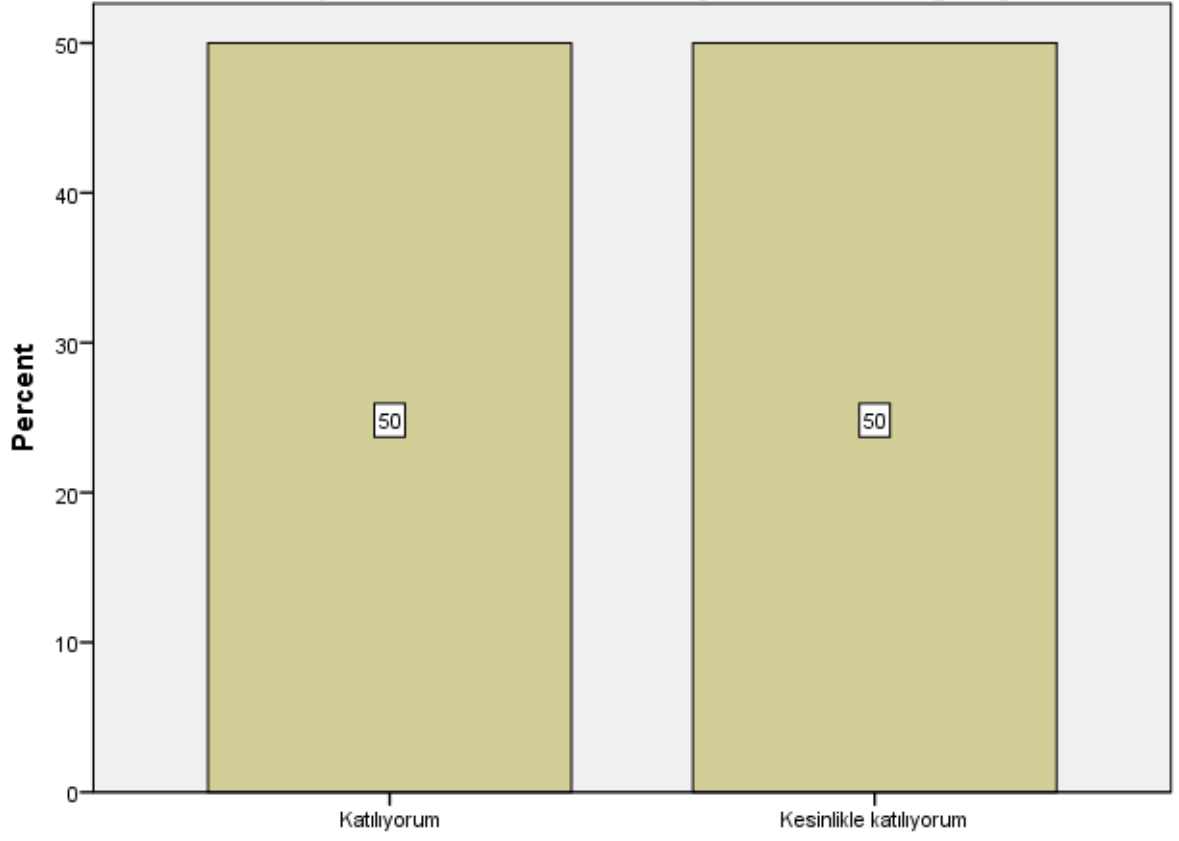

Görevli Araştırma Görevlisi Hakkında [Ders zamanını etkin kullanır.]

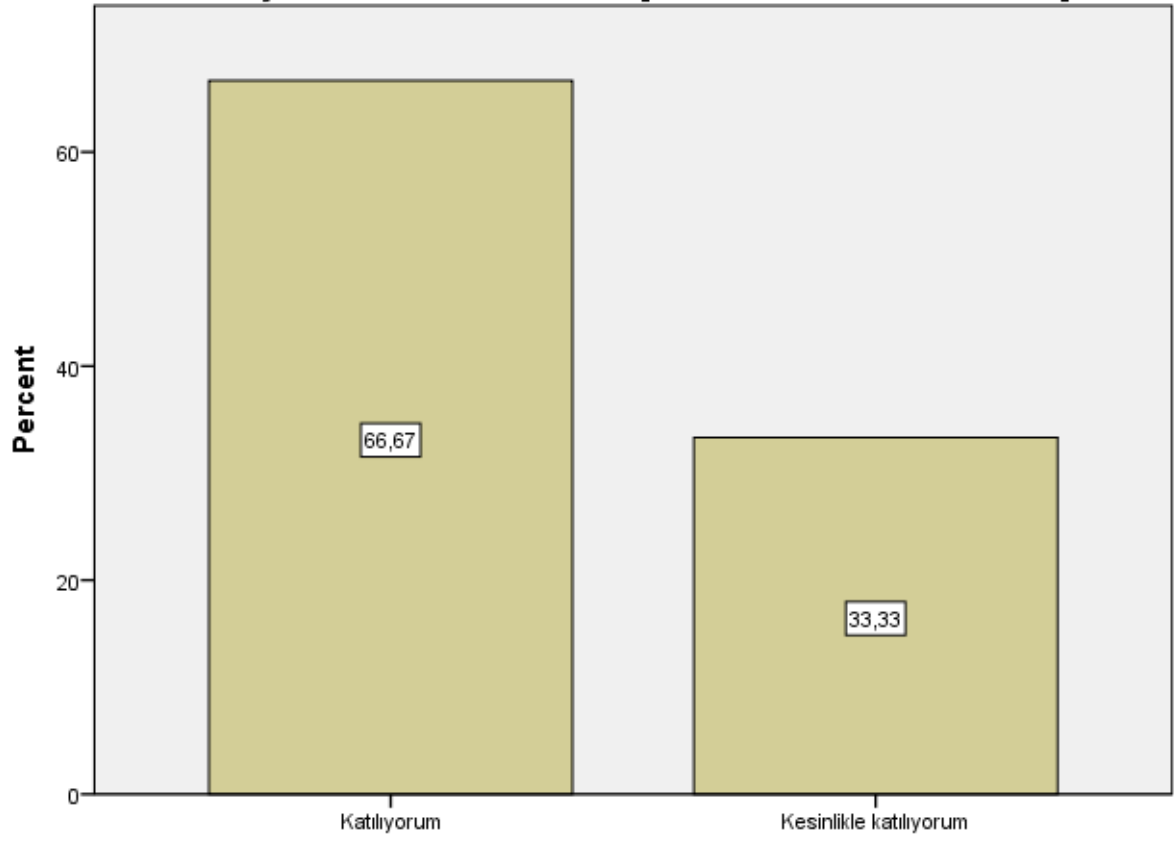

Görevli Araştırma Görevlisi Hakkında [Anlattığı konuya hakimdir.]

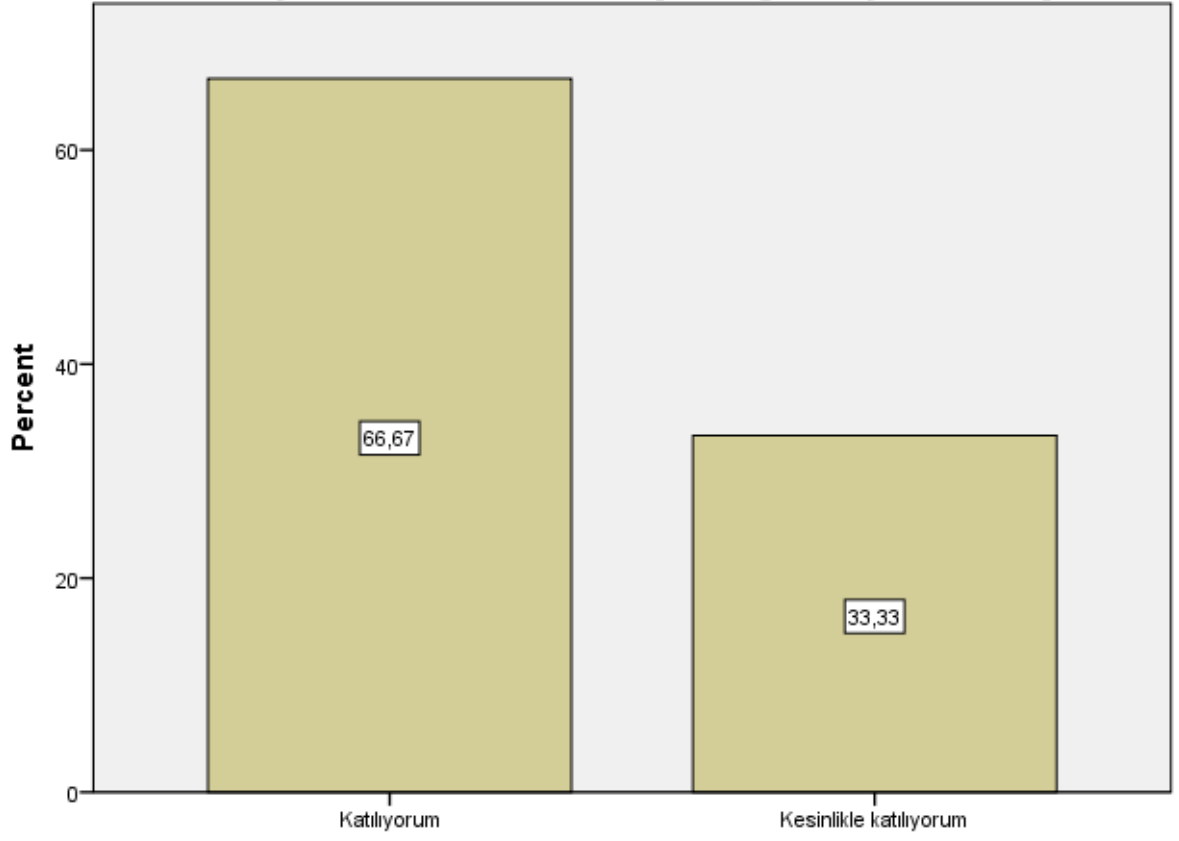

Görevli Araştırma Görevlisi Hakkında [Dersi öğretmekte başarılıdır.]

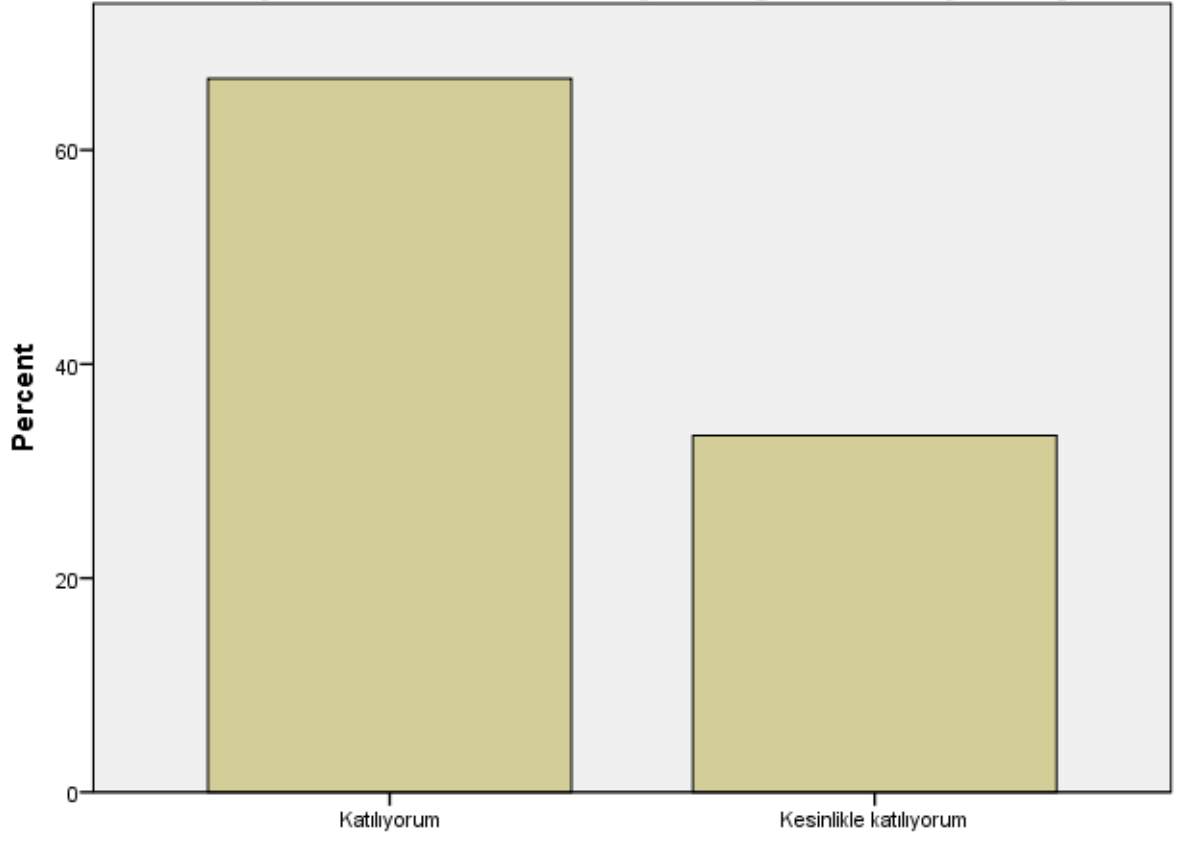

Görevli Araştırma Görevlisi Hakkında [Öğrencilere karşı olumludur.]

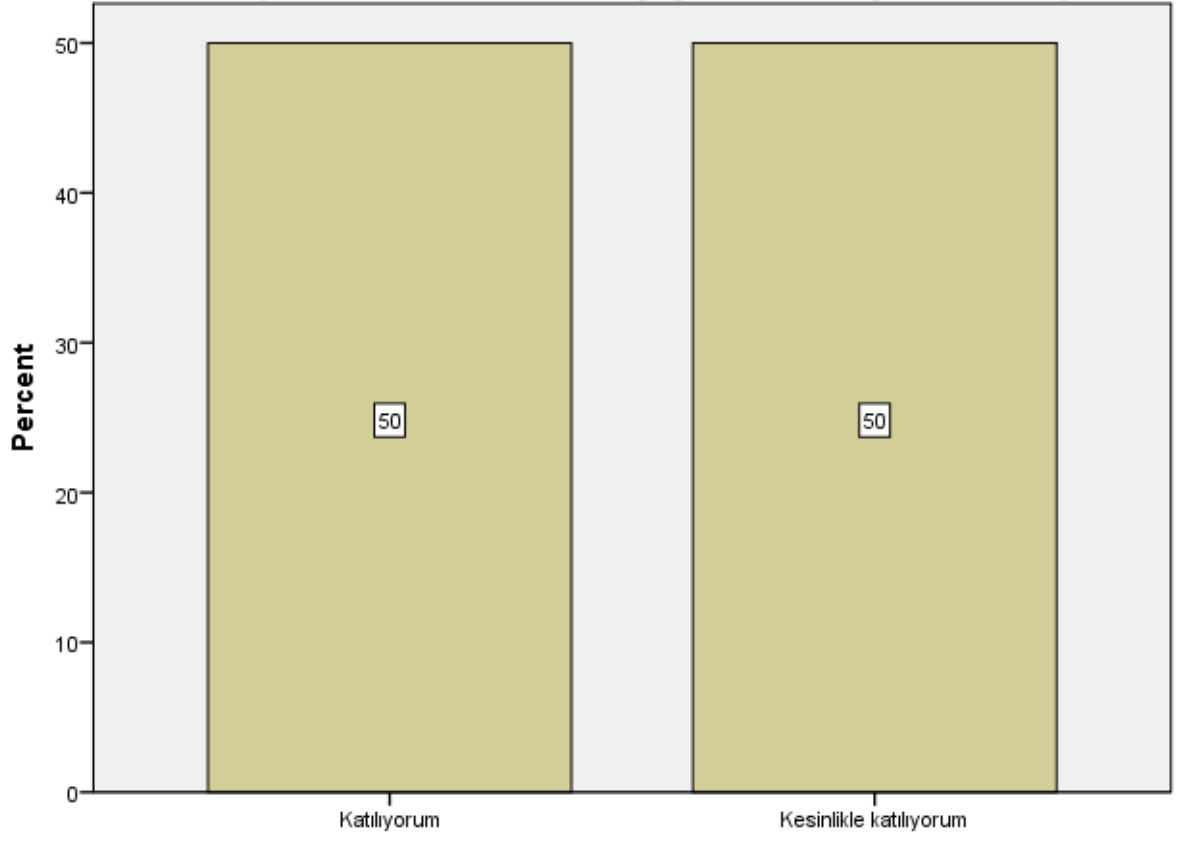

Görevli Araştırma Görevlisi Hakkında [Öğrenciler arasında ayırım yapmaz.]



Görevli Araştırma Görevlisi Hakkında [Ders saatleri dışında, dersle ilgili olarak öğrenciye zaman ayırır.]

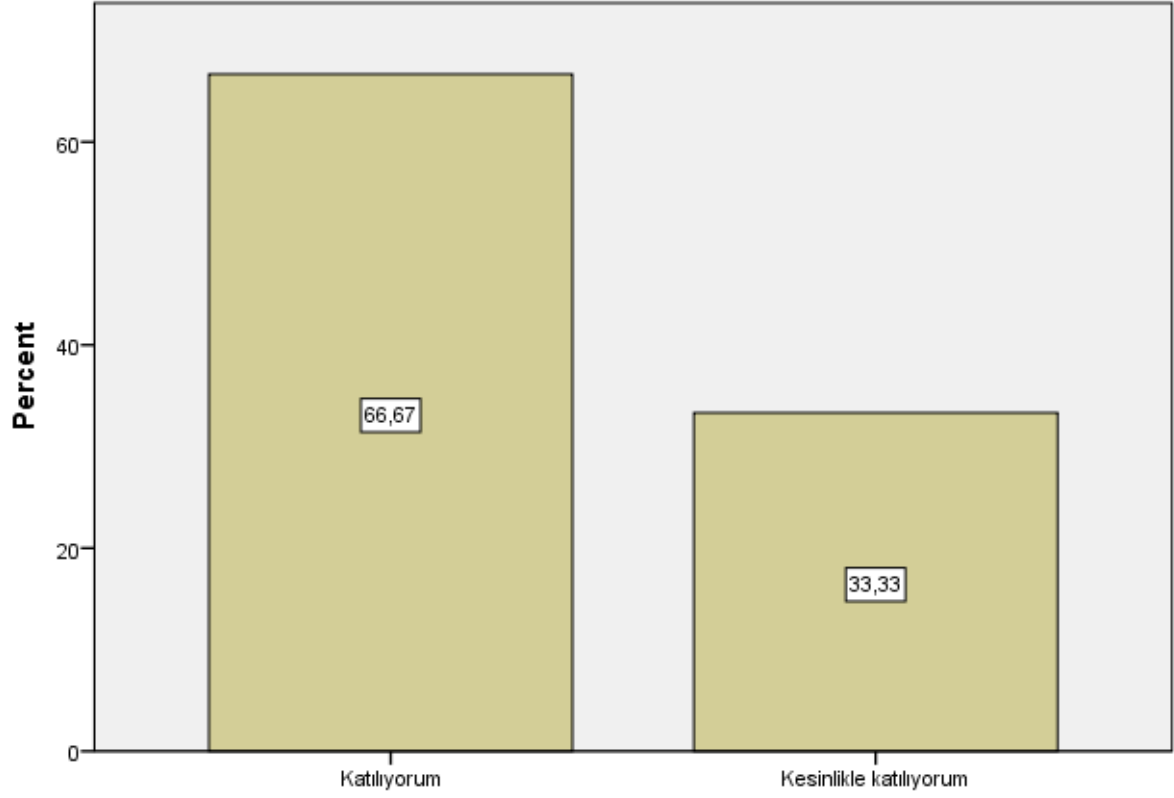

Görevli Araştırma Görevlisi Hakkında [Ders sırasında çekinmeden soru sorabilirim.]

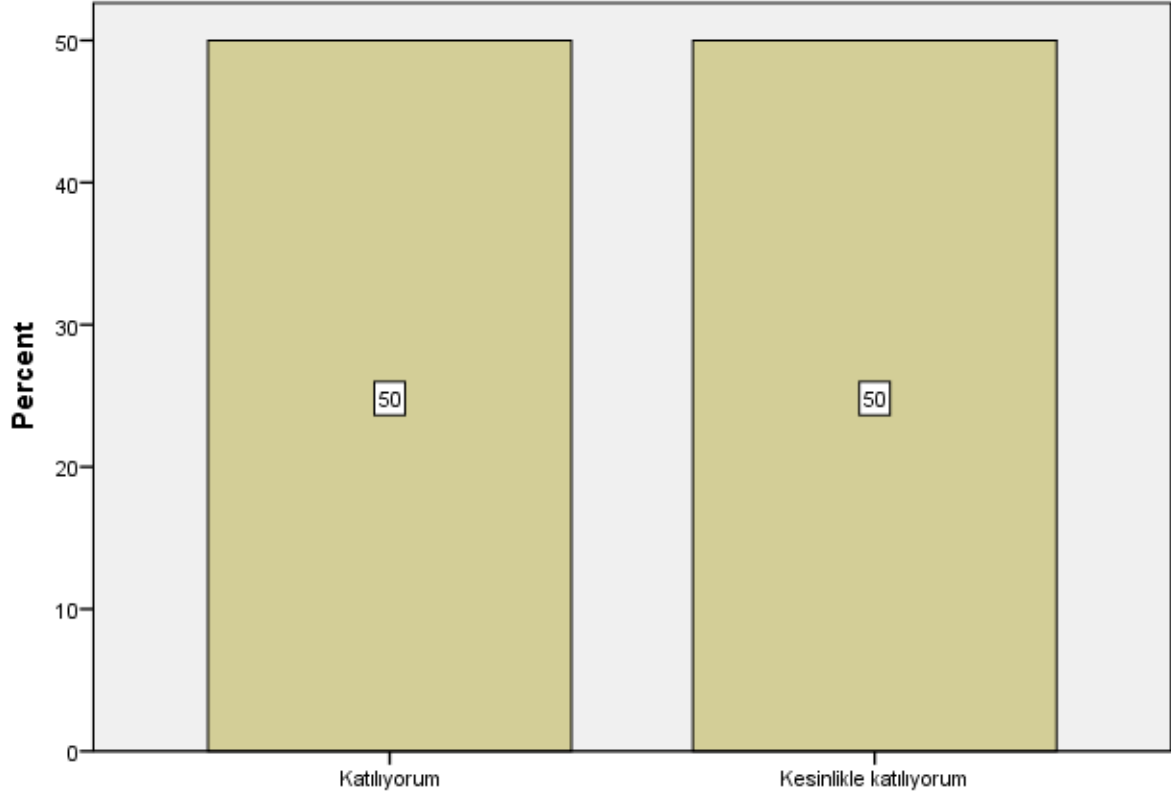

Descriptives

Notes

Output Created	16-JUL-2021 14:15:10
Comments	
Data	C:\Users\fatih\Desktop\SAN4
Active Dataset	06 Bitirme Çalışması II 4
Filter	(Responses).sav
Weight	DataSet1
Split File	<none>
N of Rows in Working Data	<none>
File	<none>
Definition of Missing	6
Missing Value Handling	User defined missing values are treated as missing.
Cases Used	All non-missing data are used.

Syntax		DESCRIPTIVES VARIABLES=S1 S2 S3 S4 S5 S6 S7 S8 S9 S10 S11 S12 S13 S14 S15 S16 S17 S18 S19 S20 S21 S22 S23 S24 S25 S26 S27 S28 S29 S30 S31 S32 S33 S34 /STATISTICS=MEAN STDDEV MIN MAX.
Resources	Processor Time	00:00:00,00
	Elapsed Time	00:00:00,00

Descriptive Statistics

	N	Minimum	Maximum	Mean	Std. Deviation
S1	6	3	4	3,83	,408
S2	6	4	4	4,00	,000
S3	6	4	5	4,17	,408
S4	6	4	5	4,17	,408
S5	6	4	5	4,33	,516
S6	6	2	5	3,83	,983
S7	6	3	4	3,83	,408
S8	6	4	5	4,17	,408
S9	6	4	5	4,33	,516
S10	6	4	5	4,17	,408
S11	6	4	5	4,50	,548
S12	6	4	5	4,33	,516
S13	6	2	4	3,33	1,033
S14	6	4	5	4,17	,408
S15	6	4	5	4,50	,548
S16	6	3	5	4,17	,753
S17	6	4	5	4,50	,548
S18	6	4	5	4,50	,548
S19	6	2	4	3,50	,837
S20	6	2	4	3,67	,816
S21	6	2	5	3,83	,983
S22	6	2	5	3,83	,983
S23	6	2	5	3,83	,983
S24	6	4	5	4,33	,516
S25	6	4	5	4,50	,548
S26	6	4	5	4,50	,548
S27	6	4	5	4,50	,548

S28	6	4	5	4,33	,516
S29	6	4	5	4,33	,516
S30	6	4	5	4,33	,516
S31	6	4	5	4,50	,548
S32	6	4	5	4,50	,548
S33	6	4	5	4,33	,516
S34	6	4	5	4,50	,548
Valid N (listwise)	6				

Descriptives

Notes

Output Created	16-JUL-2021 14:15:27	
Comments		
	Data	C:\Users\fatih\Desktop\SAN4 06 Bitirme Çalışması II 4 (Responses).sav
	Active Dataset	DataSet1
Input	Filter	<none>
	Weight	<none>
	Split File	<none>
	N of Rows in Working Data File	6
Missing Value Handling	Definition of Missing	User defined missing values are treated as missing.
	Cases Used	All non-missing data are used.
Syntax		DESCRIPTIVES VARIABLES=GeneI_Puan /STATISTICS=MEAN STDDEV MIN MAX.
Resources	Processor Time	00:00:00,00
	Elapsed Time	00:00:00,00

Descriptive Statistics

	N	Minimum	Maximum	Mean	Std. Deviation
GeneI_Puan	6	134,00	152,00	142,1667	8,35264
Valid N (listwise)	6				